

UNIVERSIDAD DE LAS PALMAS DE GRAN CANARIA

**VICERRECTORADO DE ESTUDIANTES
DIRECCIÓN DE ACCESO**

**SERVICIO DE INFORMÁTICA Y COMUNICACIONES
SUBDIRECCIÓN DE DOCUMENTACIÓN**



DATOS P.A.U

VOLUMEN I

CONVOCATORIAS DE JUNIO Y SEPTIEMBRE

2005

UNIVERSIDAD DE LAS PALMAS DE GRAN CANARIA

**VICERRECTORADO DE ESTUDIANTES
DIRECCIÓN DE ACCESO**

**SERVICIO DE INFORMÁTICA Y COMUNICACIONES
SUBDIRECCIÓN DE DOCUMENTACIÓN**



VOLUMEN I

DATOS GENERALES

P.A.U

CONVOCATORIAS DE JUNIO Y SEPTIEMBRE

2005

DATOS GENERALES SOBRE MATRICULADOS / PRESENTADOS / NO PRESENTADOS // APTOS / NO APTOS EN LOGSE, CONVOCATORIAS DE JUNIO Y SEPTIEMBRE DE 2005

Selectividad Año 2005

	Matriculados			No Presentado	Apto	No Apto
Junio		3.357	52	3.138	167	
Septiembre		1.050	34	791	225	
Suma		4.407	86	3.929	392	

PORCENTAJES GENERALES SOBRE MATRICULADOS / PRESENTADOS / NO PRESENTADOS // APTOS / NO APTOS EN LOGSE CONVOCATORIAS DE JUNIO Y SEPTIEMBRE DE 2005

CURSO 2004 - 2005	CONVOCATORIAS : JUNIO + SEPTIEMBRE	
	JUNIO	SEPTIEMBRE
NO PRESENTADOS SOBRE MATRICULADOS	1,55%	3,24%
PRESENTADOS SOBRE MATRICULADOS	98,45%	96,76%
NO APTOS SOBRE PRESENTADOS	5,05%	22,15%
APTOS SOBRE PRESENTADOS	94,95%	77,85%

DATOS GENERALES SOBRE MATRICULADOS / PRESENTADOS / NO PRESENTADOS // APTOS / NO APTOS EN LOGSE, CONVOCATORIAS DE JUNIO Y SEPTIEMBRE DE 2005 POR SEDES

	Junio		Septiembre		Totales				
	Matriculados	No Presentados	Aptos	No Aptos	Matriculados	No Presentados	Aptos	No Aptos	
Fuerteventura	177	3	161	13	79	7	51	21	256
Lanzarote	338	8	305	25	116	3	78	35	454
Las Palmas	2.163	31	2.024	108	656	22	508	126	2.819
Norte	273	6	257	10	80	0	52	28	353
Sur	406	4	391	11	119	2	102	15	525
Suma	3.357	52	3.138	167	1.050	34	791	225	4.407

DATOS GENERALES SOBRE MATRICULADOS / PRESENTADOS / NO PRESENTADOS // APTOS / NO APTOS EN LOGSE, CONVOCATORIAS DE JUNIO Y SEPTIEMBRE DE 2005 POR SEXOS

	Junio		Septiembre		Totales				
	Matriculados	No Presentados	Aptos	No Aptos	Matriculados	No Presentados	Aptos	No Aptos	
M	2.121	37	1.988	96	567	23	435	109	2.688
V	1.236	15	1.150	71	483	11	356	116	1.719
Suma	3.357	52	3.138	167	1050	34	791	225	4.407

DATOS GENERALES SOBRE PRESENTADOS: NOTA MEDIA DE LA PRUEBA Y DE ACCESO LOGSE. CONVOCATORIAS DE JUNIO Y SEPTIEMBRE DE 2005 POR OPCIONES

	Junio			Septiembre			Totales		
	Nº Alumnos	Nota Media Prueba	Nota media acceso	Nº Alumnos	Nota Media Prueba	Nota media acceso	Nº Alumnos	Nota Media Prueba	Nota media acceso
J	124	5,78	6,16	41	4,95	4,92	165		
K	797	6,07	7	245	4,46	3,96	1.042		
L	937	6,53	6,89	231	5,1	5,02	1.168		
M	479	6,45	6,66	196	5,08	4,83	675		
N	968	6,07	6	303	4,84	4,54	1.271		

UNIVERSIDAD DE LAS PALMAS DE GRAN CANARIA

**VICERRECTORADO DE ESTUDIANTES
DIRECCIÓN DE ACCESO**

**SERVICIO DE INFORMÁTICA Y COMUNICACIONES
SUBDIRECCIÓN DE DOCUMENTACIÓN**



DATOS POR CENTROS

P.A.U

CONVOCATORIAS DE JUNIO Y SEPTIEMBRE

2005

CENTROS : MATRICULADOS / NO PRESENTADOS // APTOS / NO APTOS (PRESENTADOS)
JUNIO Y SEPTIEMBRE 2005 L.O.G.S.E.

	Junio				Septiembre				Totales
	Matriculados	No Presentados	Aptos	No Aptos	Matriculados	No Presentados	Aptos	No Aptos	
ALUMNOS EXTRANJEROS	6	0	0	6	4	0	0	4	10
CAEPA ECCA	10	0	8	2	6	0	5	1	16
CEAD PROFESOR FÉLIX PÉREZ PARRILLA	22	1	15	6	8	0	3	5	30
CENTRO PRIVADO ANITA CONRAD	4	1	3	0	0	0	0	0	4
CENTRO PRIVADO SANTA TERESA DE JESÚS	60	0	60	0	6	0	6	0	66
COLEGIO ALMA'S MASPALOMAS	28	0	28	0	0	0	0	0	28
COLEGIO ARENAS	10	0	9	1	7	0	7	0	17
COLEGIO ARENAS SUR	12	0	12	0	2	0	2	0	14
COLEGIO GAROE	35	0	33	2	8	0	6	2	43
COLEGIO GUAYDIL	33	0	33	0	3	0	3	0	36
COLEGIO HEIDELBERG	60	0	60	0	3	0	3	0	63
COLEGIO JAIME BALMES	9	0	7	2	13	1	4	8	22
COLEGIO NTRA. SRA. DEL PILAR	36	0	35	1	10	0	7	3	46
COLEGIO SAGRADO CORAZÓN	15	0	15	0	3	0	3	0	18
COLEGIO SALESIANO SAGRADO CORAZÓN	73	0	73	0	9	0	6	3	82
COLEGIO SAN ANTONIO M ^º CLARET	100	0	100	0	34	0	34	0	134
COLEGIO SAN IGNACIO DE LOYOLA	50	0	50	0	13	0	12	1	63
COLEGIO SANTA CATALINA	53	0	49	4	9	0	6	3	62
COLEGIO SANTA ISABEL DE HUNGRÍA	44	0	41	3	18	0	11	7	62
E.A. Y O.A. PANCCHO LASSO	4	0	3	1	12	0	12	0	16
ESCUELA DE ARTE GRAN CANARIA	111	1	104	6	27	0	21	6	138
I.B.A.D. (Vecindario)	7	2	3	2	1	0	0	1	8
I.E.S. JOSÉ FRUGONI PÉREZ	25	0	25	0	10	0	9	1	35
I.E.S. AGAETE	12	0	12	0	10	0	3	7	22
I.E.S. AGUSTÍN ESPINOSA	65	2	59	4	13	0	7	6	78
I.E.S. ALONSO QUESADA	85	2	80	3	22	6	11	5	107
I.E.S. AMURGA	23	0	23	0	6	0	5	1	29
I.E.S. ARENAS INTERNACIONAL	15	0	15	0	3	0	3	0	18
I.E.S. ARGINEGUÍN	18	0	18	0	16	0	15	1	34
I.E.S. ARRECIFE	23	0	18	5	2	0	1	1	25
I.E.S. ARUCAS	1	0	0	1	0	0	0	0	1
I.E.S. ARUCAS-DOMINGO RIVERO	52	1	50	1	26	0	18	8	78
I.E.S. BAÑADEROS	23	0	22	1	2	0	2	0	25

I.E.S. BLAS CABRERA FELIPE (LANZAROTE)	59	0	56	3	29	0	16	13	88
I.E.S. CAIRASCO DE FIGUEROA	30	0	28	2	5	0	5	0	35
I.E.S. CARRIZAL	18	0	18	0	0	0	0	0	18
I.E.S. CASAS NUEVAS	33	0	33	0	6	0	6	0	39
I.E.S. CÉSAR MANRIQUE	37	0	37	0	17	0	13	4	54
I.E.S. CORRALEJO	13	1	12	0	8	0	7	1	21
I.E.S. CRUCE DE ARINAGA	15	0	14	1	4	0	3	1	19
I.E.S. CRUZ DE PIEDRA	15	0	14	1	3	0	2	1	18
I.E.S. DOMINGO RIVERO	1	0	1	0	0	0	0	0	1
I.E.S. DORAMAS	16	0	16	0	4	0	2	2	20
I.E.S. EL CALERO	27	0	27	0	6	0	6	0	33
I.E.S. EL DOCTORAL	23	0	23	0	4	0	4	0	27
I.E.S. EL RINCÓN	27	0	25	2	2	0	2	0	29
I.E.S. FARO DE MASPALOMAS	24	0	24	0	5	0	3	2	29
I.E.S. FELO MONZÓN GRAU BASSAS	44	2	36	6	12	4	5	3	56
I.E.S. FERIA DEL ATLÁNTICO	16	0	15	1	2	0	1	1	18
I.E.S. FERNANDO SAGASETA	4	0	1	3	2	0	1	1	6
I.E.S. GRAN TARAJAL	24	0	23	1	17	1	14	2	41
I.E.S. GUANARTEME	43	0	43	0	15	0	15	0	58
I.E.S. GUJA	33	1	32	0	7	0	6	1	40
I.E.S. HARÍA	10	0	9	1	5	2	2	1	15
I.E.S. INGENIO	54	0	54	0	13	1	12	0	67
I.E.S. ISABEL DE ESPAÑA	126	0	122	4	43	0	41	2	169
I.E.S. JANDÍA	14	0	13	1	8	0	3	5	22
I.E.S. JINAMAR II	12	0	12	0	0	0	0	0	12
I.E.S. JINAMAR III	7	0	7	0	1	0	1	0	8
I.E.S. JOAQUÍN ARTILES	43	0	41	2	23	0	20	3	66
I.E.S. JOSÉ ARENCIBIA GIL	52	0	51	1	32	0	31	1	84
I.E.S. JOSÉ ZERPA	25	0	25	0	7	0	7	0	32
I.E.S. JUAN PULIDO CASTRO	45	0	45	0	14	0	14	0	59
I.E.S. LA ISLETA	24	1	20	3	6	0	3	3	30
I.E.S. LA MINILLA	34	0	33	1	10	0	10	0	44
I.E.S. LOMO APOLINARIO	13	0	12	1	1	0	1	0	14
I.E.S. LOMO DE LA HERRADURA	19	1	18	0	7	0	3	4	26
I.E.S. MESA Y LÓPEZ	17	0	17	0	17	0	16	1	34
I.E.S. NUEVA ISLETA TONY GALLARDO	40	0	39	1	11	0	10	1	51

I.E.S. PABLO MONTESINO	13	0	12	1	2	0	2	0	0	15
I.E.S. PÉREZ GALDÓS	92	2	79	11	25	0	7	18	117	
I.E.S. POLITÉCNICO	87	0	84	3	27	0	21	6	114	
I.E.S. PRIMERO DE MAYO	14	0	14	0	0	0	0	0	14	
I.E.S. PROFESOR ANTONIO CABRERA PÉREZ	10	0	10	0	6	0	6	0	16	
I.E.S. PUERTO DEL ROSARIO	44	1	42	1	16	0	13	3	60	
I.E.S. ROQUE AMAGRO	6	0	6	0	5	0	4	1	11	
I.E.S. SAN BARTOLOMÉ	30	1	28	1	5	0	4	1	35	
I.E.S. SAN CRISTÓBAL	17	0	17	0	5	0	2	3	22	
I.E.S. SAN DIEGO DE ALCALÁ	54	1	50	3	7	1	3	3	61	
I.E.S. SAN NICOLÁS DE TOLENTINO	28	1	22	5	2	0	0	2	30	
I.E.S. SANTA BRÍGIDA	37	0	35	2	12	0	9	3	49	
I.E.S. SANTA LUCÍA	13	0	13	0	1	0	1	0	14	
I.E.S. SANTA MARÍA DE GUÍA	17	0	17	0	5	0	2	3	22	
I.E.S. SANTA TERESA DE JESÚS	41	0	40	1	22	0	21	1	63	
I.E.S. SANTIAGO SANTANA DÍAZ	27	0	27	0	6	0	6	0	33	
I.E.S. SANTO TOMÁS DE AQUINO	19	0	17	2	13	0	8	5	32	
I.E.S. SAULO TORÓN	47	0	47	0	9	0	7	2	56	
I.E.S. SCHAMANN	24	0	23	1	4	0	4	0	28	
I.E.S. SIETE PALMAS	14	0	12	2	8	0	8	0	22	
I.E.S. TAFIRA	26	0	26	0	6	1	4	1	32	
I.E.S. TAMARA	29	0	29	0	12	0	10	2	41	
I.E.S. TAMARACEITE	32	0	30	2	1	0	1	0	33	
I.E.S. TEGUISE	14	0	14	0	4	0	4	0	18	
I.E.S. TEROR	59	1	56	2	14	0	11	3	73	
I.E.S. TIAS	36	1	31	4	11	0	8	3	47	
I.E.S. TOMÁS MORALES	78	0	75	3	18	0	17	1	96	
I.E.S. VALSEQUILLO	24	0	23	1	10	0	10	0	34	
I.E.S. VECINDARIO	62	1	57	4	18	0	16	2	80	
I.E.S. VEGA DE SAN JOSÉ	17	0	16	1	0	0	0	0	17	
I.E.S. VEGA DE SAN MATEO	22	0	22	0	7	0	6	1	29	
I.E.S. YAIZA	15	0	14	1	3	0	2	1	18	
I.E.S. ZONZAMAS	18	1	15	2	7	0	5	2	25	
TRIBUNAL FUERTEVENTURA	9	0	4	5	10	5	3	2	19	
TRIBUNAL LANZAROTE	12	3	6	3	5	1	1	3	17	
TRIBUNAL LAS PALMAS	91	20	55	16	81	10	49	22	172	
TRIBUNAL NORTE	6	2	2	2	4	0	2	2	10	
TRIBUNAL SUR	12	1	9	2	7	1	4	2	19	
SUMA	3357	52	3138	167	1050	34	791	225	4.407	

**MATERIAS / CORRECTORES : PRESENTADOS. ALUMNOS POR MATERIAS
CONVOCATORIAS DE JUNIO / SEPTIEMBRE 2005 L.O.G.S.E.**

	Junio				Septiembre			
	Matriculados	No Presentados	Aptos	No Aptos	Matriculados	No Presentados	Aptos	No Aptos
Biología	978	18	789	171	249	8	121	120
Ciencias De La Tierra Y El Medio Ambiente	321	12	259	50	100	3	66	31
Dibujo Artístico 2	126	3	123	0	41	0	41	0
Dibujo Técnico	409	1	260	148	129	2	57	70
Economía Y Organización De Empresas	834	14	621	199	269	13	100	156
Electrotecnia	58	2	42	14	18	2	9	7
Filosofía	1.384	20	1.259	105	443	11	338	94
Física	849	9	372	468	257	9	39	209
Fundamentos De Diseño	92	2	90	0	27	0	27	0
Geografía	1.101	23	900	178	376	20	235	121
Griego 2	211	4	159	48	75	1	44	30
Historia	1.884	33	1.597	254	592	25	371	196
Historia De La Filosofía	16	4	4	8	14	0	5	9
Historia de la Música	41	2	32	7	32	2	14	16
Historia Del Arte	741	14	630	97	275	10	165	100
Imagen	7	0	7	0	1	0	1	0
Latín 2	544	14	467	63	220	8	80	132
Lengua Castellana Y Literatura	3.268	52	2.499	717	1.035	34	659	342
Lengua Extranjera: Alemán	44	0	43	1	2	0	2	0
Lengua Extranjera: Francés	69	2	53	14	26	1	17	8
Lengua Extranjera: Inglés	3.155	51	1.841	1.263	1.007	35	446	526
Matemáticas Aplicadas A Las Cc. Sociales 2	1.041	20	593	428	333	16	126	191
Matemáticas 2	1.326	11	992	323	381	12	125	244
Mecánica	42	0	36	6	17	0	11	6
Química	1.063	21	848	194	261	8	106	147
Técnicas De Expresión Gráfico-Plástica	15	1	14	0	9	0	9	0
Tecnología Industrial 2	78	0	42	36	36	1	13	22

**MATERIAS / CORRECTORES : PRESENTADOS. MEDIAS POR MATERIAS
CONVOCATORIAS DE JUNIO / SEPTIEMBRE 2005 L.O.G.S.E.**

	Junio	Septiembre
Biología	6,779	5,082
Ciencias De La Tierra Y El Medio Ambiente	6,543	5,619
Dibujo Artístico 2	7,419	6,744
Dibujo Técnico	6,066	4,407
Economía Y Organización De Empresas	6,464	4,144
Electrotecnia	6,059	4,331
Filosofía	7,193	5,955
Física	4,541	2,932
Fundamentos De Diseño	7,722	6,426
Geografía	6,455	5,235
Griego 2	6,229	4,872
Historia	6,558	5,211
Historia De La Filosofía	4,433	4,136
Historia de la Música	6,521	4,727
Historia Del Arte	6,749	5,298
Imagen	6,286	5,5
Latín 2	7,125	4,32
Lengua Castellana Y Literatura	6,171	5,524
Lengua Extranjera: Alemán	8,011	7,75
Lengua Extranjera: Francés	7,131	5,596
Lengua Extranjera: Inglés	5,408	4,701
Matemáticas Aplicadas A Las Cc. Sociales 2	5,458	4,019
Matemáticas 2	6,295	3,742
Mecánica	7,36	5,388
Química	6,884	4,499
Técnicas De Expresión Gráfico-Plástica	8,286	8
Tecnología Industrial 2	5,118	4,017

UNIVERSIDAD DE LAS PALMAS DE GRAN CANARIA

**VICERRECTORADO DE ESTUDIANTES
DIRECCIÓN DE ACCESO**

**SERVICIO DE INFORMÁTICA Y COMUNICACIONES
SUBDIRECCIÓN DE DOCUMENTACIÓN**



DATOS POR MATERIAS

P.A.U

CONVOCATORIAS DE JUNIO Y SEPTIEMBRE

2005

Biología

	Nº de Alumnos		Nota Media P.A.U.	
	Junio	Septiembre	Junio	Septiembre
ALUMNOS EXTRANJEROS	2	1	1,700	0,500
CAEPA ECCA	3	1	4,867	5,700
CEAD PROFESOR FÉLIX PÉREZ PARRILLA	3	1	4,233	2,400
CENTRO PRIVADO ANITA CONRAD	1	0	0,000	0,000
CENTRO PRIVADO SANTA TERESA DE JESÚS	12	3	8,167	4,867
COLEGIO ALMA'S MASPALOMAS	9	0	7,956	0,000
COLEGIO ARENAS SUR	1	0	8,000	0,000
COLEGIO GAROÉ	8	1	7,600	4,900
COLEGIO GUAYDIL	17	2	6,653	3,150
COLEGIO HEIDELBERG	15	1	8,107	5,700
COLEGIO JAIME BALMES	2	1	6,300	3,000
COLEGIO NTRA. SRA. DEL PILAR	14	2	6,050	7,600
COLEGIO SAGRADO CORAZÓN	2	1	8,250	7,100
COLEGIO SALESIANO SAGRADO CORAZÓN	20	4	7,325	5,950
COLEGIO SAN ANTONIO M ^a CLARET	23	9	6,574	4,278
COLEGIO SAN IGNACIO DE LOYOLA	13	4	8,246	4,575
COLEGIO SANTA CATALINA	19	2	6,163	4,100
COLEGIO SANTA ISABEL DE HUNGRÍA	14	2	6,836	3,700
I.B.A.D. (Vecindario)	2	1	4,250	4,100
I.E.S. JOSÉ FRUGONI PÉREZ	6	4	5,517	4,425
I.E.S. AGAETE	6	0	7,683	0,000
I.E.S. AGUSTÍN ESPINOSA	19	5	5,967	6,240
I.E.S. ALONSO QUESADA	28	7	7,348	4,200
I.E.S. AMURGA	6	3	7,200	4,333
I.E.S. ARENAS INTERNACIONAL	3	1	6,900	8,400
I.E.S. ARGUINEGUÍN	3	1	8,933	5,700
I.E.S. ARRECIFE	4	0	6,100	0,000
I.E.S. ARUCAS-DOMINGO RIVERO	15	4	6,013	4,075
I.E.S. BAÑADEROS	8	2	7,763	5,750
I.E.S. BLAS CABRERA FELIPE (LANZAROTE)	24	14	7,358	4,421
I.E.S. CAIRASCO DE FIGUEROA	9	1	7,056	6,000
I.E.S. CARRIZAL	6	0	6,950	0,000
I.E.S. CASAS NUEVAS	7	2	7,771	7,150
I.E.S. CÉSAR MANRIQUE	14	8	6,157	4,463
I.E.S. CORRALEJO	5	4	7,075	5,900
I.E.S. CRUCE DE ARINAGA	4	0	6,850	0,000
I.E.S. CRUZ DE PIEDRA	4	0	7,200	0,000
I.E.S. DORAMAS	8	0	7,900	0,000
I.E.S. EL CALERO	7	0	4,600	0,000
I.E.S. EL DOCTORAL	9	0	6,556	0,000
I.E.S. EL RINCÓN	16	1	7,219	3,700
I.E.S. FELO MONZÓN GRAU BASSAS	16	4	5,440	4,000
I.E.S. FERIA DEL ATLÁNTICO	7	0	6,771	0,000
I.E.S. FERNANDO SAGASETA	2	1	1,650	3,400
I.E.S. GRAN TARAJAL	10	2	6,040	4,050
I.E.S. GUANARTEME	19	6	7,337	6,050
I.E.S. GUÍA	9	1	7,100	5,600
I.E.S. HARÍA	7	3	7,043	6,850
I.E.S. INGENIO	19	1	8,132	8,500
I.E.S. ISABEL DE ESPAÑA	49	12	6,706	4,517
I.E.S. JANDÍA	5	2	6,180	7,100

I.E.S. JINAMAR II	3	0	8,400	0,000
I.E.S. JINÁMAR III	1	0	9,100	0,000
I.E.S. JOAQUÍN ARTILES	15	9	7,247	6,056
I.E.S. JOSÉ ARENCIBIA GIL	15	6	6,673	5,950
I.E.S. JOSÉ ZERPA	5	2	8,180	7,400
I.E.S. JUAN PULIDO CASTRO	10	1	6,100	3,700
I.E.S. LA ISLETA	5	0	7,140	0,000
I.E.S. LA MINILLA	6	1	8,317	7,100
I.E.S. LOMO APOLINARIO	6	0	6,267	0,000
I.E.S. LOMO DE LA HERRADURA	9	0	6,700	0,000
I.E.S. MESA Y LÓPEZ	3	3	9,033	8,467
I.E.S. NUEVA ISLETA TONY GALLARDO	17	3	6,865	5,467
I.E.S. PABLO MONTESINO	3	1	8,033	4,700
I.E.S. PÉREZ GALDÓS	24	5	6,161	4,620
I.E.S. POLITÉCNICO	15	2	8,267	6,350
I.E.S. PRIMERO DE MAYO	7	0	5,871	0,000
I.E.S. PROFESOR ANTONIO CABRERA PÉREZ	2	1	6,800	4,100
I.E.S. PUERTO DEL ROSARIO	6	4	6,483	3,600
I.E.S. ROQUE AMAGRO	4	2	6,925	6,700
I.E.S. SAN BARTOLOMÉ	7	1	6,943	5,300
I.E.S. SAN CRISTÓBAL	6	2	5,567	2,250
I.E.S. SAN DIEGO DE ALCALÁ	20	2	7,232	7,250
I.E.S. SAN NICOLÁS DE TOLENTINO	3	0	7,033	0,000
I.E.S. SANTA BRÍGIDA	15	3	6,847	3,367
I.E.S. SANTA LUCÍA	2	1	9,000	8,500
I.E.S. SANTA MARÍA DE GUÍA	7	2	7,529	5,350
I.E.S. SANTA TERESA DE JESÚS	9	4	7,733	5,675
I.E.S. SANTIAGO SANTANA DÍAZ	12	3	5,808	5,100
I.E.S. SANTO TOMÁS DE AQUINO	7	2	6,671	2,650
I.E.S. SAULO TORÓN	22	4	5,791	4,200
I.E.S. SCHAMANN	6	1	7,050	5,300
I.E.S. SIETE PALMAS	3	3	7,133	5,733
I.E.S. TAFIRA	10	1	6,860	5,900
I.E.S. TÁMARA	9	3	8,044	7,400
I.E.S. TAMARACEITE	7	1	6,600	2,800
I.E.S. TEROR	14	5	6,921	4,440
I.E.S. TIAS	9	1	7,133	3,900
I.E.S. TOMÁS MORALES	28	5	6,929	6,720
I.E.S. VALSEQUILLO	12	5	6,875	3,840
I.E.S. VECINDARIO	12	3	5,450	3,133
I.E.S. VEGA DE SAN JOSÉ	4	0	7,125	0,000
I.E.S. VEGA DE SAN MATEO	6	0	6,050	0,000
I.E.S. YAIZA	3	0	5,267	0,000
I.E.S. ZONZAMAS	6	3	6,880	4,467
TRIBUNAL FUERTEVENTURA	3	4	3,667	5,350
TRIBUNAL LANZAROTE	5	1	3,700	0,000
TRIBUNAL LAS PALMAS	34	21	5,369	5,365
TRIBUNAL NORTE	3	1	2,400	7,400
TRIBUNAL SUR	4	2	5,875	4,450
TOTAL ALUMNOS	978	249	6,779	5,082

Correctores	Nº de Alumnos		Nota Media PAU	
	Junio	Septiembre	Junio	Septiembre
1	116	30	6,945	4,673
2	122	30	6,844	5,280
3	120	30	7,320	5,553
4	120	30	6,600	5,380
5	120	30	6,179	4,700
6	117	30	6,825	4,883
7	121	30	7,248	4,983
8	121	30	6,291	5,187
20	3	1	6,733	5,600
0	18	8	0,000	0,000
Suma	978	249		

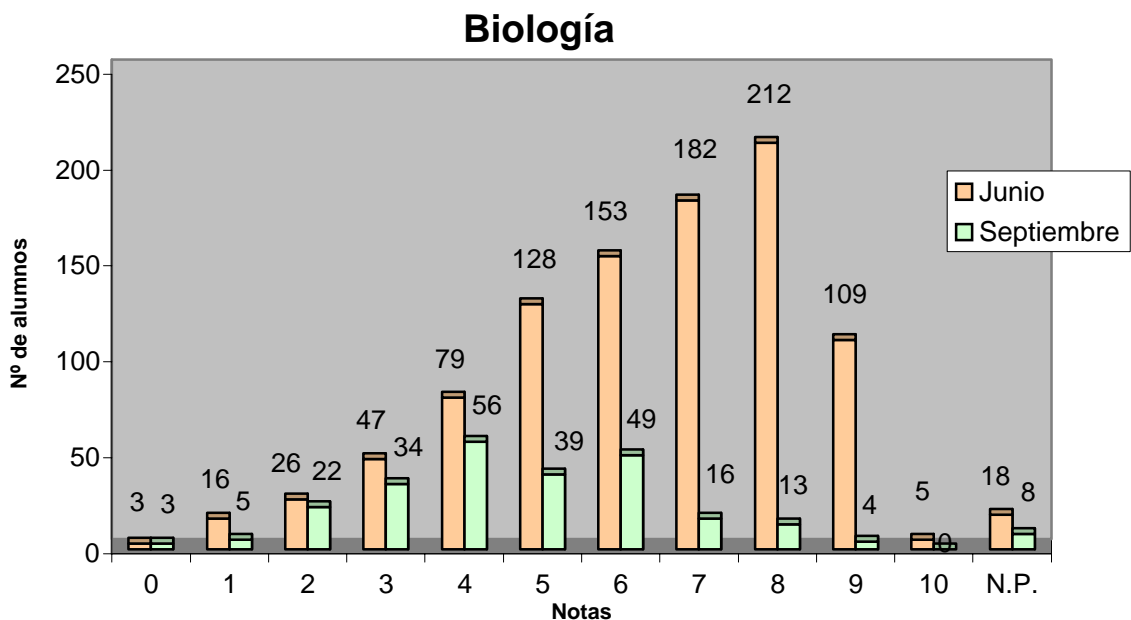

	Junio		Septiembre	
	Total	%	Total	%
Nº de exámenes	978		249	
Nota media	6,779		5,082	
Nº de aprobados	789	80,67%	121	48,59%
Nº de suspendidos	171	17,48%	120	48,19%
Nº de no presentados	18	1,84%	8	3,21%

Ciencias de la Tierra y el Medio Ambiente

Nº de Alumnos Nota Media P.A.U.

	Junio	Septiembre	Junio	Septiembre
ALUMNOS EXTRANJEROS	2	1	2,900	2,200
CAEPA ECCA	1	0	7,800	0,000
CEAD PROFESOR FÉLIX PÉREZ PARRILLA	2	1	3,000	4,400
COLEGIO SAN IGNACIO DE LOYOLA	6	3	7,767	5,067
COLEGIO SANTA CATALINA	5	1	7,740	5,200
I.E.S. JOSÉ FRUGONI PÉREZ	0	1	0,000	7,600
I.E.S. AGAETE	4	0	6,700	0,000
I.E.S. AGUSTÍN ESPINOSA	8	2	4,714	3,400
I.E.S. ALONSO QUESADA	8	4	7,057	5,733
I.E.S. ARUCAS-DOMINGO RIVERO	4	4	4,775	4,700
I.E.S. BAÑADEROS	6	1	6,817	3,400
I.E.S. BLAS CABRERA FELIPE (LANZAROTE)	3	6	5,367	4,417
I.E.S. CAIRASCO DE FIGUEROA	7	1	6,700	6,400
I.E.S. CÉSAR MANRIQUE	6	3	5,517	4,633
I.E.S. CRUCE DE ARINAGA	1	0	5,400	0,000
I.E.S. DORAMAS	1	1	4,900	2,900
I.E.S. EL CALERO	5	0	6,660	0,000
I.E.S. EL RINCÓN	11	1	5,891	6,500
I.E.S. FELO MONZÓN GRAU BASSAS	12	3	7,082	5,533
I.E.S. GRAN TARAJAL	2	1	4,900	6,200
I.E.S. GUANARTEME	11	4	6,245	6,700
I.E.S. INGENIO	15	1	6,633	8,000
I.E.S. ISABEL DE ESPAÑA	3	1	6,367	5,000
I.E.S. JOAQUÍN ARTILES	15	9	6,700	4,322
I.E.S. JOSÉ ARENCIBIA GIL	9	5	6,400	6,320
I.E.S. JOSÉ ZERPA	5	2	7,360	7,000
I.E.S. JUAN PULIDO CASTRO	6	1	7,533	8,600
I.E.S. LA MINILLA	2	1	7,700	5,200
I.E.S. LOMO DE LA HERRADURA	9	0	7,263	0,000
I.E.S. MESA Y LÓPEZ	1	1	7,000	7,400
I.E.S. NUEVA ISLETA TONY GALLARDO	8	1	6,425	5,600
I.E.S. PÉREZ GALDÓS	15	1	6,343	5,900
I.E.S. POLITÉCNICO	7	1	7,443	5,400
I.E.S. PRIMERO DE MAYO	7	0	7,286	0,000
I.E.S. ROQUE AMAGRO	3	1	6,200	5,300
I.E.S. SAN CRISTÓBAL	3	2	6,800	4,300
I.E.S. SAN DIEGO DE ALCALÁ	8	2	5,400	6,300
I.E.S. SAN NICOLÁS DE TOLENTINO	3	0	7,233	0,000
I.E.S. SANTA BRÍGIDA	7	2	7,571	6,350
I.E.S. SANTA MARÍA DE GUÍA	7	2	7,057	4,850
I.E.S. SANTA TERESA DE JESÚS	7	6	8,143	8,400
I.E.S. SANTIAGO SANTANA DÍAZ	7	2	6,986	5,600
I.E.S. SANTO TOMÁS DE AQUINO	2	1	7,000	5,700
I.E.S. SAULO TORÓN	13	4	6,308	4,725
I.E.S. TAFIRA	1	0	5,800	0,000
I.E.S. TAMARACEITE	1	0	7,800	0,000
I.E.S. TEROR	3	3	7,233	6,600
I.E.S. TIAS	7	2	6,371	4,700
I.E.S. TOMÁS MORALES	3	0	7,233	0,000
I.E.S. VALSEQUILLO	2	1	6,950	7,500
I.E.S. VECINDARIO	1	1	3,300	5,200
I.E.S. VEGA DE SAN JOSÉ	1	0	7,900	0,000
I.E.S. VEGA DE SAN MATEO	5	1	7,600	5,800
I.E.S. YAIZA	3	0	5,133	0,000
I.E.S. ZONZAMAS	0	1	0,000	7,100
TRIBUNAL FUERTEVENTURA	3	3	3,167	7,100
TRIBUNAL LANZAROTE	2	0	5,250	0,000
TRIBUNAL LAS PALMAS	16	3	6,446	7,500
TRIBUNAL NORTE	4	0	5,000	0,000
TRIBUNAL SUR	2	1	5,300	3,300
Suma	321	100	6,543	5,619

Correctores	Nº de Alumnos		Nota Media PAU	
	Junio	Septiembre	Junio	Septiembre
1	100	49	7,279	6,329
2	104	48	6,501	4,894
3	103		5,876	0,000
20	2		6,350	0,000
0	12	3	0,000	0,000
Suma	321	100		

Ciencias De La Tierra Y El Medio Ambiente

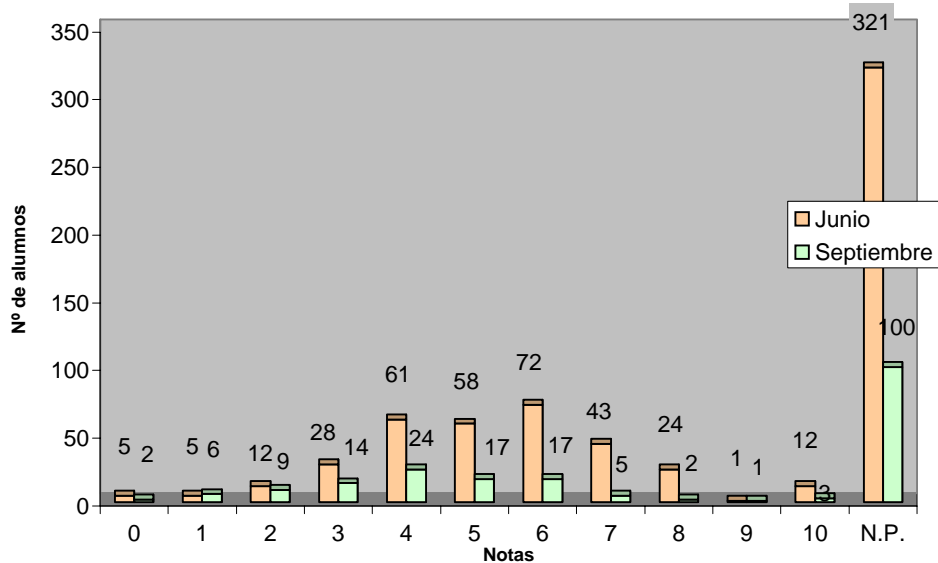

	Junio		Septiembre	
	Total	%	Total	%
Nº de exámenes	321		100	
Nota media	6,543		5,619	
Nº de aprobados	259	80,69%	66	66,00%
Nº de suspendidos	50	15,58%	31	31,00%
Nº de no presentados	12	3,74%	3	3,00%

Dibujo Artístico 2

	Nº de Alumnos		Nota Media P.A.U.	
	Junio	Septiembre	Junio	Septiembre
ALUMNOS EXTRANJEROS	0	1	0,000	6,500
E.A.A. Y O.A. PANCHO LASSO	4	12	8,375	7,417
ESCUELA DE ARTE GRAN CANARIA	111	27	7,367	6,481
I.E.S. SAN DIEGO DE ALCALÁ	9	0	7,556	0,000
TRIBUNAL LAS PALMAS	2	1	8,000	6,000
Suma	126	41	7,419	6,744

Correctores	Nº de Alumnos		Nota Media PAU	
	Junio	Septiembre	Junio	Septiembre
1	41	14	7,415	6,750
2	41	14	7,463	6,786
3	41	13	7,378	6,692
0	3		0,000	0,000
Suma	126	41		

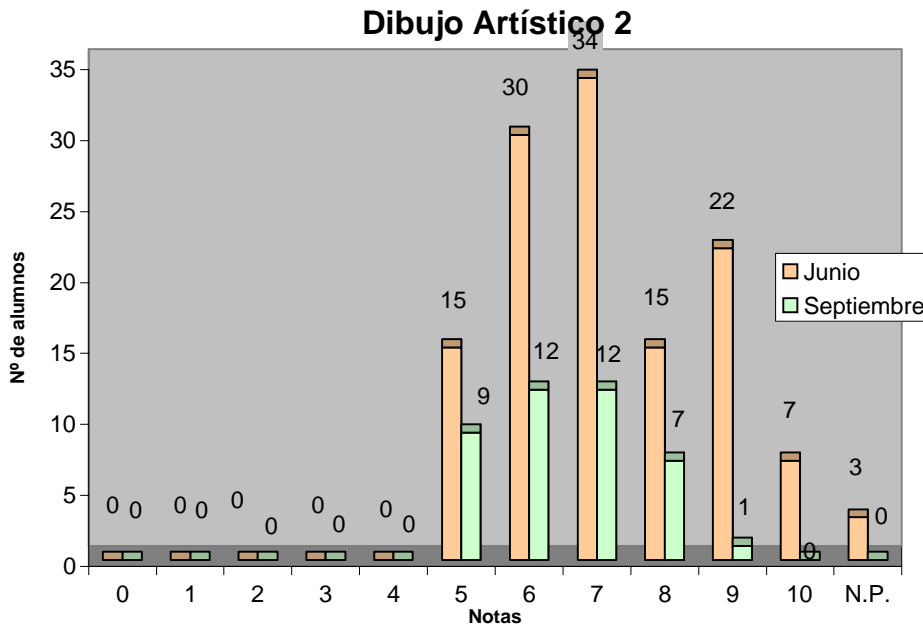

	Junio		Septiembre	
	Total	%	Total	%
Nº de exámenes	126		41	
Nota media	7,419		6,744	
Nº de aprobados	123	97,62%	41	100,00%
Nº de suspendidos	0	0,00%	0	0,00%
Nº de no presentados	3	2,38%	0	0,00%

Dibujo Técnico

	Nº de Alumnos		Nota Media P.A.U.	
	Junio	Septiembre	Junio	Septiembre
ALUMNOS EXTRANJEROS	0	1	0,000	0,800
CEAD PROFESOR FÉLIX PÉREZ PARRILLA	1	2	4,300	1,400
CENTRO PRIVADO ANITA CONRAD	2	0	8,250	0,000
CENTRO PRIVADO SANTA TERESA DE JESÚS	9	1	8,056	4,000
COLEGIO ALMA'S MASPALOMAS	4	0	4,750	0,000
COLEGIO ARENAS	6	3	4,900	2,333
COLEGIO ARENAS SUR	4	2	5,125	3,750
COLEGIO GAROÉ	13	2	7,785	5,500
COLEGIO HEIDELBERG	5	0	5,700	0,000
COLEGIO JAIME BALMES	2	3	6,000	4,333
COLEGIO NTRA. SRA. DEL PILAR	3	1	6,767	4,300
COLEGIO SAGRADO CORAZÓN	1	1	5,500	4,000
COLEGIO SALESIANO SAGRADO CORAZÓN	14	0	6,621	0,000
COLEGIO SAN ANTONIO M ^a CLARET	30	9	5,900	5,389
COLEGIO SAN IGNACIO DE LOYOLA	6	0	8,300	0,000
COLEGIO SANTA CATALINA	3	2	4,433	4,750
COLEGIO SANTA ISABEL DE HUNGRÍA	2	1	2,150	2,800
ESCUELA DE ARTE GRAN CANARIA	10	3	4,540	4,667
I.B.A.D. (Vecindario)	3	0	2,000	0,000
I.E.S. JOSÉ FRUGONI PÉREZ	4	1	6,400	4,000
I.E.S. AGAETE	0	1	0,000	5,000
I.E.S. AGUSTÍN ESPINOSA	6	3	8,167	4,167
I.E.S. ALONSO QUESADA	3	2	4,700	1,400
I.E.S. AMURGA	5	0	4,800	0,000
I.E.S. ARENAS INTERNACIONAL	5	1	6,400	5,000
I.E.S. ARRECIFE	4	1	7,875	6,000
I.E.S. ARUCAS-DOMINGO RIVERO	6	4	6,233	5,025
I.E.S. BAÑADEROS	4	0	3,475	0,000
I.E.S. BLAS CABRERA FELIPE (LANZAROTE)	9	3	5,778	6,200
I.E.S. CASAS NUEVAS	2	1	4,650	6,800
I.E.S. CÉSAR MANRIQUE	4	0	6,500	0,000
I.E.S. CORRALEJO	1	1	6,800	4,500
I.E.S. CRUCE DE ARINAGA	2	0	6,250	0,000
I.E.S. CRUZ DE PIEDRA	5	0	3,640	0,000
I.E.S. DORAMAS	2	1	6,400	5,000
I.E.S. EL CALERO	2	1	4,400	2,000
I.E.S. EL RINCÓN	1	0	4,000	0,000
I.E.S. FARO DE MASPALOMAS	3	0	7,333	0,000
I.E.S. FELO MONZÓN GRAU BASSAS	1	0	8,000	0,000
I.E.S. GRAN TARAJAL	1	3	4,500	4,000
I.E.S. GUANARTEME	4	2	4,350	5,150
I.E.S. GUÍA	7	2	8,229	4,900
I.E.S. .HARÍA	2	0	8,750	0,000
I.E.S. INGENIO	5	3	6,200	7,000
I.E.S. ISABEL DE ESPAÑA	20	3	5,575	4,800
I.E.S. JANDÍA	1	3	4,800	4,700
I.E.S. JINAMAR II	2	0	7,150	0,000
I.E.S. JOAQUÍN ARTILES	11	2	6,227	3,250
I.E.S. JOSÉ ARENCIBIA GIL	8	5	6,025	4,300
I.E.S. JOSÉ ZERPA	5	1	6,000	5,000

I.E.S. JUAN PULIDO CASTRO	8	0	5,825	0,000
I.E.S. LA ISLETA	5	0	4,120	0,000
I.E.S. LA MINILLA	7	2	5,857	5,300
I.E.S. MESA Y LÓPEZ	2	2	6,150	4,150
I.E.S. NUEVA ISLETA TONY GALLARDO	0	1	0,000	3,800
I.E.S. PABLO MONTESINO	2	0	4,900	0,000
I.E.S. PÉREZ GALDÓS	15	2	4,153	3,950
I.E.S. POLITÉCNICO	16	6	6,156	3,250
I.E.S. PROFESOR ANTONIO CABRERA PÉREZ	1	1	7,300	5,700
I.E.S. PUERTO DEL ROSARIO	6	5	8,850	3,225
I.E.S. SAN BARTOLOMÉ	4	1	8,875	7,000
I.E.S. SAN CRISTÓBAL	1	0	3,500	0,000
I.E.S. SAN DIEGO DE ALCALÁ	8	2	6,175	3,300
I.E.S. SAN NICOLÁS DE TOLENTINO	0	1	0,000	5,000
I.E.S. SANTA BRÍGIDA	4	1	7,275	5,000
I.E.S. SANTA MARÍA DE GUÍA	2	0	2,900	0,000
I.E.S. SANTA TERESA DE JESÚS	3	0	4,267	0,000
I.E.S. SANTIAGO SANTANA DÍAZ	4	1	5,575	5,000
I.E.S. SANTO TOMÁS DE AQUINO	2	1	6,250	2,000
I.E.S. SAULO TORÓN	9	1	7,344	5,500
I.E.S. SCHAMANN	1	0	4,300	0,000
I.E.S. SIETE PALMAS	1	1	0,500	3,500
I.E.S. TAFIRA	3	4	7,433	6,325
I.E.S. TÁMARA	1	1	5,500	4,500
I.E.S. TAMARACEITE	7	0	5,014	0,000
I.E.S. TEROR	7	1	6,329	3,900
I.E.S. TIAS	5	2	7,900	5,000
I.E.S. TOMÁS MORALES	10	5	6,300	4,360
I.E.S. VALSEQUILLO	3	0	3,033	0,000
I.E.S. VECINDARIO	6	2	8,250	4,750
I.E.S. VEGA DE SAN JOSÉ	2	0	8,000	0,000
I.E.S. VEGA DE SAN MATEO	3	0	6,633	0,000
I.E.S. YAIZA	2	1	8,750	2,000
I.E.S. ZONZAMAS	2	1	8,000	7,000
TRIBUNAL FUERTEVENTURA	1	0	5,500	0,000
TRIBUNAL LAS PALMAS	3	8	3,033	4,000
TRIBUNAL NORTE	0	1	0,000	3,300
Suma	409	129	6,066	4,407

Correctores	Nº de Alumnos		Nota Media PAU	
	Junio	Septiembre	Junio	Septiembre
1	68	22	6,794	4,936
2	69	21	6,101	4,810
3	68	21	5,269	4,152
4	68	21	5,924	3,357
5	65	21	6,497	5,219
6	70	21	5,837	3,943
0	1	2	0,000	0,000
Suma	409	129		

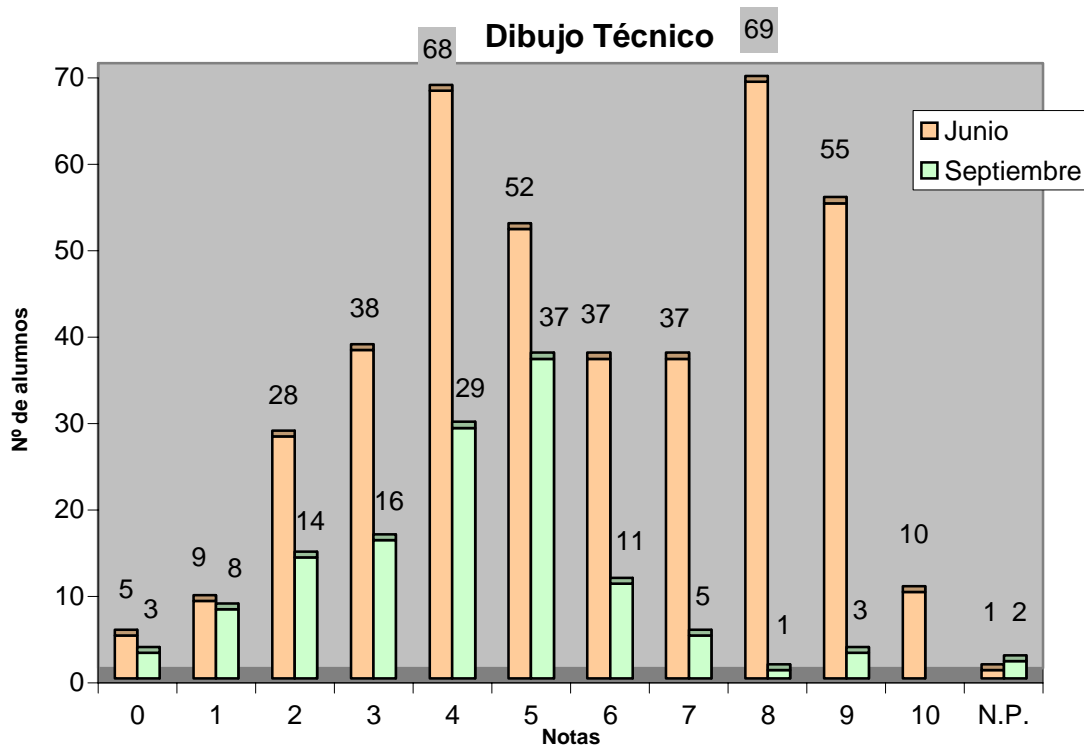

	Junio		Septiembre	
	Total	%	Total	%
Nº de exámenes	409		129	
Nota media	6,066		4,407	
Nº de aprobados	260	63,57%	57	44,19%
Nº de suspendidos	148	36,19%	70	54,26%
Nº de no presentados	1	0,24%	2	1,55%

Economía y Organización de Empresas

Nº de Alumnos

Nota Media P.A.U.

	Junio	Septiembre	Junio	Septiembre
CAEPA ECCA	4	2	5,650	6,250
CEAD PROFESOR FÉLIX PÉREZ PARRILLA	4	1	5,600	0,200
CENTRO PRIVADO SANTA TERESA DE JESÚS	32	2	8,613	4,950
COLEGIO ALMA'S MASPALOMAS	15	0	7,467	0,000
COLEGIO GAROÉ	4	1	5,825	1,000
COLEGIO HEIDELBERG	23	1	7,587	2,500
COLEGIO JAIME BALMES	3	6	7,167	3,050
COLEGIO NTRA. SRA. DEL PILAR	12	2	6,225	3,400
COLEGIO SALESIANO SAGRADO CORAZÓN	20	3	6,850	4,300
COLEGIO SAN ANTONIO M ^a CLARET	3	0	7,033	0,000
COLEGIO SAN IGNACIO DE LOYOLA	9	4	5,717	3,875
COLEGIO SANTA CATALINA	18	4	5,839	3,900
COLEGIO SANTA ISABEL DE HUNGRÍA	10	3	5,660	5,233
I.B.A.D. (Vecindario)	1	0	4,000	0,000
I.E.S. JOSÉ FRUGONI PÉREZ	7	4	7,014	3,625
I.E.S. AGAETE	2	6	5,550	3,917
I.E.S. AGUSTÍN ESPINOSA	18	2	6,867	4,700
I.E.S. ALONSO QUESADA	23	9	5,843	3,160
I.E.S. AMURGA	8	3	8,038	3,433
I.E.S. ARGUINEGUÍN	5	5	6,940	3,160
I.E.S. ARRECIFE	3	1	5,567	3,100
I.E.S. ARUCAS-DOMINGO RIVERO	14	5	7,150	2,720
I.E.S. BAÑADEROS	2	0	6,450	0,000
I.E.S. BLAS CABRERA FELIPE (LANZAROTE)	16	8	6,294	5,538
I.E.S. CAIRASCO DE FIGUEROA	8	2	7,313	5,900
I.E.S. CARRIZAL	3	0	8,633	0,000
I.E.S. CASAS NUEVAS	12	1	6,708	4,700
I.E.S. CÉSAR MANRIQUE	6	7	6,400	3,857
I.E.S. CORRALEJO	5	3	6,060	6,433
I.E.S. CRUCE DE ARINAGA	8	4	7,975	5,225
I.E.S. CRUZ DE PIEDRA	1	0	4,000	0,000
I.E.S. DOMINGO RIVERO	1	0	3,000	0,000
I.E.S. DORAMAS	4	2	7,625	5,850
I.E.S. EL CALERO	9	2	7,722	3,500
I.E.S. EL DOCTORAL	6	3	7,250	6,633
I.E.S. EL RINCÓN	5	1	6,740	4,500
I.E.S. FARO DE MASPALOMAS	9	1	7,078	5,500
I.E.S. FELO MONZÓN GRAU BASSAS	9	2	6,878	0,000
I.E.S. FERIA DEL ATLÁNTICO	3	1	7,600	5,400
I.E.S. FERNANDO SAGASETA	1	1	1,500	5,000
I.E.S. GRAN TARAJAL	7	6	7,057	5,500
I.E.S. GUANARTEME	8	3	8,013	6,933
I.E.S. GUÍA	7	3	4,900	2,267
I.E.S. .HARÍA	0	2	0,000	7,700
I.E.S. INGENIO	13	5	7,138	4,420
I.E.S. ISABEL DE ESPAÑA	19	11	6,242	3,491
I.E.S. JANDÍA	3	2	8,467	4,450
I.E.S. JINAMAR II	1	0	6,300	0,000
I.E.S. JINÁMAR III	6	1	6,783	3,200
I.E.S. JOAQUÍN ARTILES	10	7	6,700	4,000
I.E.S. JOSÉ ARENCIBIA GIL	14	8	5,850	1,663

I.E.S. JOSÉ ZERPA	7	4	5,186	3,925
I.E.S. JUAN PULIDO CASTRO	18	8	5,939	3,513
I.E.S. LA ISLETA	10	4	4,589	2,250
I.E.S. LA MINILLA	7	0	7,286	0,000
I.E.S. LOMO APOLINARIO	7	1	5,443	4,500
I.E.S. LOMO DE LA HERRADURA	5	0	5,300	0,000
I.E.S. MESA Y LÓPEZ	3	6	7,333	5,850
I.E.S. NUEVA ISLETA TONY GALLARDO	7	5	6,343	3,240
I.E.S. PABLO MONTESINO	3	0	8,100	0,000
I.E.S. PÉREZ GALDÓS	19	3	5,795	2,333
I.E.S. POLITÉCNICO	24	7	5,646	4,400
I.E.S. PRIMERO DE MAYO	6	0	6,917	0,000
I.E.S. PROFESOR ANTONIO CABRERA PÉREZ	4	1	8,175	5,800
I.E.S. PUERTO DEL ROSARIO	11	4	6,955	8,250
I.E.S. ROQUE AMAGRO	1	0	4,750	0,000
I.E.S. SAN BARTOLOMÉ	9	3	7,894	6,000
I.E.S. SAN CRISTÓBAL	6	0	7,800	0,000
I.E.S. SAN DIEGO DE ALCALÁ	8	1	3,675	2,300
I.E.S. SAN NICOLÁS DE TOLENTINO	7	1	4,175	0,000
I.E.S. SANTA BRÍGIDA	11	4	6,636	2,075
I.E.S. SANTA LUCÍA	4	0	9,275	0,000
I.E.S. SANTA MARÍA DE GUÍA	3	2	8,100	5,900
I.E.S. SANTA TERESA DE JESÚS	15	5	6,680	6,560
I.E.S. SANTIAGO SANTANA DÍAZ	6	0	5,633	0,000
I.E.S. SANTO TOMÁS DE AQUINO	2	2	5,400	5,450
I.E.S. SAULO TORÓN	5	1	5,050	5,300
I.E.S. SCHAMANN	7	0	5,929	0,000
I.E.S. SIETE PALMAS	5	1	7,120	5,400
I.E.S. TAFIRA	9	1	6,422	0,000
I.E.S. TÁMARA	12	6	7,350	4,517
I.E.S. TAMARACEITE	18	0	5,450	0,000
I.E.S. TEGUISE	10	1	6,830	8,700
I.E.S. TEROR	20	4	5,974	3,925
I.E.S. TIAS	16	6	6,167	4,600
I.E.S. TOMÁS MORALES	19	3	6,995	4,067
I.E.S. VALSEQUILLO	3	1	4,533	5,500
I.E.S. VECINDARIO	30	5	5,793	3,260
I.E.S. VEGA DE SAN JOSÉ	4	0	5,800	0,000
I.E.S. VEGA DE SAN MATEO	3	4	5,733	3,763
I.E.S. YAIZA	4	0	5,900	0,000
I.E.S. ZONZAMAS	4	2	6,025	3,500
TRIBUNAL FUERTEVENTURA	4	0	3,933	0,000
TRIBUNAL LANZAROTE	1	1	0,000	6,600
TRIBUNAL LAS PALMAS	19	18	4,214	3,047
TRIBUNAL NORTE	2	1	3,400	5,600
TRIBUNAL SUR	2	3	2,450	2,550
Suma	834	269	6,464	4,144

Correctores	Nº de Alumnos		Nota Media PAU	
	Junio	Septiembre	Junio	Septiembre
1	153	49	7,141	5,373
2	154	47	5,897	2,914
3	168	46	6,460	3,657
4	172	66	5,906	4,015
5	169	47	6,918	4,740
20	4	1	7,250	4,500
0	14	13	0,000	0,000
Suma	834	269		

Economía Y Organización De Empresas

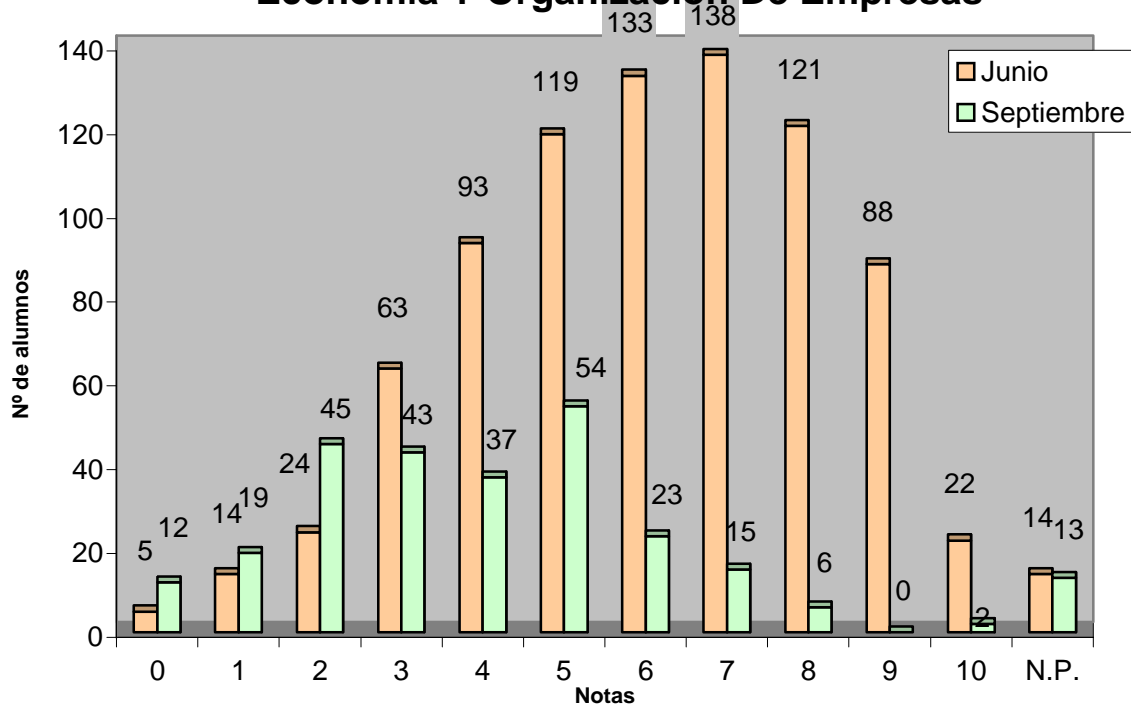

	Junio		Septiembre	
	Total	%	Total	%
Nº de exámenes	834		269	
Nota media	6,464		4,144	
Nº de aprobados	621	74,46%	100	37,17%
Nº de suspendidos	199	23,86%	156	57,99%
Nº de no presentados	14	1,68%	13	4,83%

Electrotecnia

	Nº de Alumnos		Nota Media P.A.U.	
	Junio	Septiembre	Junio	Septiembre
I.E.S. ARGUINEGUÍN	1	0	3,000	0,000
I.E.S. CRUZ DE PIEDRA	2	0	3,000	0,000
I.E.S. FARO DE MASPALOMAS	2	0	7,100	0,000
I.E.S. FELO MONZÓN GRAU BASSAS	4	4	6,450	4,667
I.E.S. INGENIO	4	2	4,925	5,000
I.E.S. JOSÉ ZERPA	2	0	6,500	0,000
I.E.S. MESA Y LÓPEZ	4	2	6,525	3,750
I.E.S. NUEVA ISLETA TONY GALLARDO	8	0	6,463	0,000
I.E.S. PÉREZ GALDÓS	3	0	4,250	0,000
I.E.S. POLITÉCNICO	24	8	6,867	4,350
I.E.S. ROQUE AMAGRO	0	1	0,000	0,000
TRIBUNAL LAS PALMAS	3	1	2,750	3,000
TRIBUNAL SUR	1	0	1,000	0,000
Suma	58	18	6,059	4,331

Correctores	Nº de Alumnos		Nota Media PAU	
	Junio	Septiembre	Junio	Septiembre
1	56	16	6,059	4,331
0	2	2	0,000	0,000
Suma	58	18		

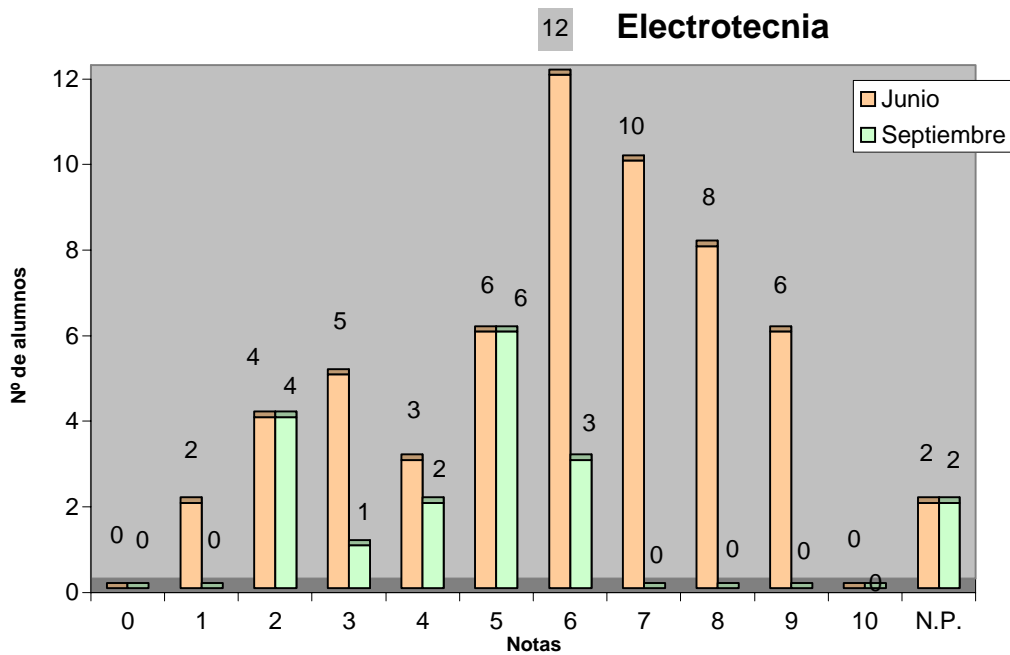

	Junio		Septiembre	
	Total	%	Total	%
Nº de exámenes	58		18	
Nota media	6,059		4,331	
Nº de aprobados	42	72,41%	9	50,00%
Nº de suspendidos	14	24,14%	7	38,89%
Nº de no presentados	2	3,45%	2	11,11%

Filosofía

	Nº de Alumnos		Nota Media P.A.U.	
	Junio	Septiembre	Junio	Septiembre
ALUMNOS EXTRANJEROS	5	2	3,800	5,000
CAEPA ECCA	2	0	5,150	0,000
CEAD PROFESOR FÉLIX PÉREZ PARRILLA	10	1	5,450	7,500
CENTRO PRIVADO SANTA TERESA DE JESÚS	19	2	8,321	5,750
COLEGIO ALMA'S MASPALOMAS	12	0	7,592	0,000
COLEGIO ARENAS	7	4	7,457	6,250
COLEGIO ARENAS SUR	4	2	7,250	7,000
COLEGIO GAROÉ	8	4	7,263	7,125
COLEGIO GUAYDIL	10	1	7,190	5,500
COLEGIO HEIDELBERG	29	0	7,738	0,000
COLEGIO JAIME BALMES	2	1	6,750	5,000
COLEGIO NTRA. SRA. DEL PILAR	22	6	7,664	6,000
COLEGIO SAGRADO CORAZÓN	10	3	8,160	7,000
COLEGIO SALESIANO SAGRADO CORAZÓN	35	6	7,529	5,417
COLEGIO SAN ANTONIO M ^a CLARET	20	5	8,415	6,700
COLEGIO SAN IGNACIO DE LOYOLA	20	2	6,435	6,500
COLEGIO SANTA CATALINA	10	1	6,830	5,800
COLEGIO SANTA ISABEL DE HUNGRÍA	4	1	6,275	4,000
E.A.A. Y O.A. PANCHO LASSO	3	9	5,933	3,467
ESCUELA DE ARTE GRAN CANARIA	42	10	6,751	6,010
I.B.A.D. (Vecindario)	2	0	0,000	0,000
I.E.S. JOSÉ FRUGONI PÉREZ	2	1	6,100	4,000
I.E.S. AGAETE	9	4	6,867	2,250
I.E.S. AGUSTÍN ESPINOSA	15	4	6,543	3,675
I.E.S. ALONSO QUESADA	27	7	7,685	7,667
I.E.S. AMURGA	10	1	8,180	4,000
I.E.S. ARENAS INTERNACIONAL	3	1	7,500	5,000
I.E.S. ARGUINEGUÍN	10	15	5,690	5,733
I.E.S. ARRECIFE	6	0	6,667	0,000
I.E.S. ARUCAS-DOMINGO RIVERO	41	17	6,343	6,418
I.E.S. BAÑADEROS	19	1	7,489	8,500
I.E.S. BLAS CABRERA FELIPE (LANZAROTE)	35	17	7,189	5,218
I.E.S. CAIRASCO DE FIGUEROA	4	0	8,050	0,000
I.E.S. CARRIZAL	17	0	7,294	0,000
I.E.S. CASAS NUEVAS	14	2	7,162	7,250
I.E.S. CÉSAR MANRIQUE	6	1	5,617	5,200
I.E.S. CORRALEJO	5	5	6,250	4,720
I.E.S. CRUCE DE ARINAGA	1	1	8,500	7,000
I.E.S. CRUZ DE PIEDRA	11	0	7,545	0,000
I.E.S. DOMINGO RIVERO	1	0	2,500	0,000
I.E.S. DORAMAS	9	1	7,200	6,000
I.E.S. EL CALERO	25	5	8,056	6,200
I.E.S. EL DOCTORAL	3	0	8,633	0,000
I.E.S. EL RINCÓN	18	2	6,733	3,700
I.E.S. FARO DE MASPALOMAS	7	0	7,586	0,000
I.E.S. FELO MONZÓN GRAU BASSAS	8	5	6,588	6,125
I.E.S. FERIA DEL ATLÁNTICO	7	0	7,043	0,000
I.E.S. FERNANDO SAGASETA	2	0	4,750	0,000
I.E.S. GRAN TARAJAL	24	17	6,896	6,594
I.E.S. GUANARTEME	21	11	8,276	6,636
I.E.S. GUÍA	21	5	8,550	8,300
I.E.S. HARÍA	7	3	6,186	5,000
I.E.S. INGENIO	2	0	7,500	0,000
I.E.S. ISABEL DE ESPAÑA	53	22	7,423	6,364
I.E.S. JANDÍA	9	6	7,111	6,050
I.E.S. JINAMAR II	4	0	7,150	0,000

I.E.S. JINÁMAR III	7	1	4,100	6,000
I.E.S. JOAQUÍN ARTILES	29	16	7,345	4,569
I.E.S. JOSÉ ARENCIBIA GIL	8	8	5,025	6,688
I.E.S. JOSÉ ZERPA	10	6	8,280	6,533
I.E.S. JUAN PULIDO CASTRO	4	1	5,875	6,500
I.E.S. LA ISLETA	16	5	5,181	5,200
I.E.S. LA MINILLA	15	3	7,253	7,333
I.E.S. LOMO APOLINARIO	6	0	6,583	0,000
I.E.S. LOMO DE LA HERRADURA	6	5	7,117	6,600
I.E.S. MESA Y LÓPEZ	1	6	9,000	7,083
I.E.S. NUEVA ISLETA TONY GALLARDO	6	3	7,833	6,833
I.E.S. PABLO MONTESINO	3	0	8,500	0,000
I.E.S. PÉREZ GALDÓS	47	12	6,887	4,625
I.E.S. POLITÉCNICO	29	6	6,766	6,667
I.E.S. PRIMERO DE MAYO	2	0	7,500	0,000
I.E.S. PROFESOR ANTONIO CABRERA PÉREZ	9	5	7,744	6,400
I.E.S. PUERTO DEL ROSARIO	24	13	7,430	6,708
I.E.S. ROQUE AMAGRO	3	1	7,100	8,500
I.E.S. SAN BARTOLOMÉ	19	3	8,163	2,567
I.E.S. SAN CRISTÓBAL		1		1,000
I.E.S. SAN DIEGO DE ALCALÁ	26	3	7,560	6,667
I.E.S. SAN NICOLÁS DE TOLENTINO	9	0	6,150	0,000
I.E.S. SANTA BRÍGIDA	18	0	8,150	0,000
I.E.S. SANTA LUCÍA	7	1	8,743	7,000
I.E.S. SANTA MARÍA DE GUÍA	17	5	6,765	5,000
I.E.S. SANTA TERESA DE JESÚS	15	11	7,280	6,955
I.E.S. SANTIAGO SANTANA DÍAZ	24	5	7,871	8,800
I.E.S. SANTO TOMÁS DE AQUINO	14	10	5,786	5,430
I.E.S. SAULO TORÓN	40	8	7,198	5,313
I.E.S. SCHAMANN	16	3	7,294	6,167
I.E.S. SIETE PALMAS	11	5	7,355	7,000
I.E.S. TAFIRA	7	2	7,829	6,500
I.E.S. TÁMARA	3	2	6,267	6,500
I.E.S. TAMARACEITE	13	1	7,408	8,500
I.E.S. TEGUISE	14	4	8,607	6,525
I.E.S. TEROR	17	3	6,959	4,500
I.E.S. TIAS	2	3	4,500	5,067
I.E.S. TOMÁS MORALES	60	14	7,300	6,521
I.E.S. VALSEQUILLO	6	6	6,833	6,250
I.E.S. VECINDARIO	18	11	8,056	5,136
I.E.S. VEGA DE SAN JOSÉ	11		7,155	0,000
I.E.S. VEGA DE SAN MATEO	1		5,000	0,000
I.E.S. YAIZA	11	1	7,182	6,000
I.E.S. ZONZAMAS	8	3	6,250	5,133
TRIBUNAL FUERTEVENTURA	4	5	6,975	6,333
TRIBUNAL LANZAROTE	0	1	0,000	0,000
TRIBUNAL LAS PALMAS	29	24	6,108	5,880
TRIBUNAL NORTE	1	2		7,000
TRIBUNAL SUR	6	1	6,760	6,000
Suma	1384	443	7,193	5,955

Correctores	Nº de Alumnos		Nota Media PAU	
	Junio	Septiembre	Junio	Septiembre
1	85	28	6,176	5,157
2	98	44	6,589	5,727
3	97	44	8,073	4,607
4	98	46	6,784	5,659
5	97	44	6,971	6,161
6	100	45	7,812	5,747
7	97	42	7,171	7,095
8	98	44	8,436	6,739
9	99	45	7,948	5,684
10	98	44	7,259	6,841
11	98	0	6,061	0,000
12	96	0	6,995	0,000
13	99	0	7,367	0,000
14	98	0	7,020	0,000
20	6	5	5,400	5,500
21	0	1	0,000	4,600
Suma	1.384	443		

Filosofía

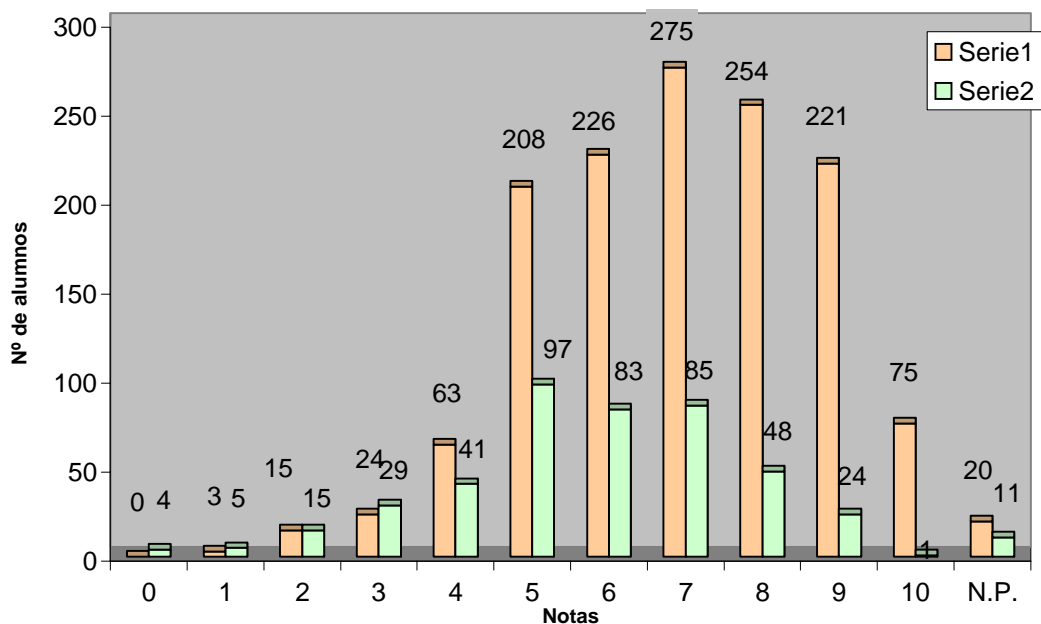

	Junio		Septiembre	
	Total	%	Total	%
Nº de exámenes	1384		443	
Nota media	7,193		5,955	
Nº de aprobados	1259	90,97%	338	76,30%
Nº de suspendidos	105	7,59%	94	21,22%
Nº de no presentados	20	1,45%	11	2,48%

Física

	Nº de Alumnos		Nota Media P.A.U.	
	Junio	Septiembre	Junio	Septiembre
ALUMNOS EXTRANJEROS	1	1	3,200	1,800
CAEPA ECCA	1	1	1,000	0,500
CEAD PROFESOR FÉLIX PÉREZ PARRILLA	4	3	2,300	2,100
CENTRO PRIVADO ANITA CONRAD	2	0	6,200	0,000
CENTRO PRIVADO SANTA TERESA DE JESÚS	16	1	6,681	5,700
COLEGIO ALMA'S MASPALOMAS	4	0	2,700	0,000
COLEGIO ARENAS	6	3	4,783	4,433
COLEGIO ARENAS SUR	5	2	5,660	2,500
COLEGIO GAROÉ	19	4	4,626	0,850
COLEGIO GUAYDIL	2	0	4,100	0,000
COLEGIO HEIDELBERG	21	1	5,738	1,800
COLEGIO JAIME BALMES	3	4	1,800	0,375
COLEGIO NTRA. SRA. DEL PILAR	6	3	3,320	1,400
COLEGIO SAGRADO CORAZÓN	3	1	8,367	5,000
COLEGIO SALESIANO SAGRADO CORAZÓN	27	1	4,222	0,000
COLEGIO SAN ANTONIO M ^a CLARET	50	15	5,200	4,107
COLEGIO SAN IGNACIO DE LOYOLA	21	3	5,581	2,933
COLEGIO SANTA CATALINA	16	3	4,044	2,967
COLEGIO SANTA ISABEL DE HUNGRÍA	8	5	4,013	2,960
I.B.A.D. (Vecindario)	3	0	0,650	0,000
I.E.S. JOSÉ FRUGONI PÉREZ	9	1	4,611	5,500
I.E.S. AGAETE	3	1	5,900	1,000
I.E.S. AGUSTÍN ESPINOSA	7	3	3,743	2,333
I.E.S. ALONSO QUESADA	11	2	4,950	2,650
I.E.S. AMURGA	6	0	4,717	0,000
I.E.S. ARENAS INTERNACIONAL	6	1	4,300	1,800
I.E.S. ARGUINEGUÍN	5	2	6,200	2,000
I.E.S. ARRECIFE	10	1	3,089	1,000
I.E.S. ARUCAS	1	0	1,500	0,000
I.E.S. ARUCAS-DOMINGO RIVERO	12	7	5,967	4,086
I.E.S. BAÑADEROS	7	0	5,243	0,000
I.E.S. BLAS CABRERA FELIPE (LANZAROTE)	16	5	2,550	2,300
I.E.S. CAIRASCO DE FIGUEROA	5	1	1,460	3,900
I.E.S. CASAS NUEVAS	3	1	6,033	3,000
I.E.S. CÉSAR MANRIQUE	18	4	3,061	1,700
I.E.S. CORRALEJO	1	1	4,000	2,500
I.E.S. CRUCE DE ARINAGA	2	0	3,150	0,000
I.E.S. CRUZ DE PIEDRA	8	0	4,238	0,000
I.E.S. DORAMAS	4	2	4,025	0,800
I.E.S. EL CALERO	5	3	5,780	4,833
I.E.S. EL DOCTORAL	7	0	4,986	0,000
I.E.S. EL RINCÓN	7	0	3,571	0,000
I.E.S. FARO DE MASPALOMAS	11	1	3,245	3,400
I.E.S. FELO MONZÓN GRAU BASSAS	9	5	2,344	1,500
I.E.S. FERIA DEL ATLÁNTICO	3	1	3,100	0,700
I.E.S. FERNANDO SAGASETA	2	1	3,950	3,600
I.E.S. GRAN TARAJAL	6	4	3,733	1,750
I.E.S. GUANARTEME	9	2	5,278	2,200
I.E.S. GUÍA	7	2	5,271	3,350
I.E.S. .HARÍA	4	1	4,175	2,000
I.E.S. INGENIO	13	6	5,269	5,383

I.E.S. ISABEL DE ESPAÑA	46	7	4,980	2,686
I.E.S. JANDÍA	1	3	3,700	0,733
I.E.S. JINAMAR II	3	0	4,567	0,000
I.E.S. JOAQUÍN ARTILES	12	3	3,750	3,333
I.E.S. JOSÉ ARENCIBIA GIL	20	8	5,705	3,175
I.E.S. JOSÉ ZERPA	7	1	3,414	2,200
I.E.S. JUAN PULIDO CASTRO	10	4	3,800	3,250
I.E.S. LA ISLETA	6	0	4,967	0,000
I.E.S. LA MINILLA	10	4	5,670	4,200
I.E.S. LOMO DE LA HERRADURA	2	3	2,750	0,767
I.E.S. MESA Y LÓPEZ	8	6	6,113	3,950
I.E.S. NUEVA ISLETA TONY GALLARDO	14	1	5,029	2,400
I.E.S. PABLO MONTESINO	3	0	2,200	0,000
I.E.S. PÉREZ GALDÓS	31	9	3,083	2,644
I.E.S. POLITÉCNICO	45	16	4,709	3,334
I.E.S. PROFESOR ANTONIO CABRERA PÉREZ	1	1	0,900	2,500
I.E.S. PUERTO DEL ROSARIO	15	6	6,847	3,300
I.E.S. ROQUE AMAGRO	0	3	0,000	3,400
I.E.S. SAN BARTOLOMÉ	4	1	8,425	6,500
I.E.S. SAN CRISTÓBAL	3	2	3,033	2,650
I.E.S. SAN DIEGO DE ALCALÁ	9	3	4,278	0,300
I.E.S. SAN NICOLÁS DE TOLENTINO	5	1	1,880	1,500
I.E.S. SANTA BRÍGIDA	7	3	4,700	3,367
I.E.S. SANTA LUCÍA	6	0	5,200	0,000
I.E.S. SANTA MARÍA DE GUÍA	6	0	4,033	0,000
I.E.S. SANTA TERESA DE JESÚS	4	3	5,850	5,333
I.E.S. SANTIAGO SANTANA DÍAZ	4	2	3,350	3,300
I.E.S. SANTO TOMÁS DE AQUINO	3	1	4,167	0,800
I.E.S. SAULO TORÓN	10	2	4,420	1,750
I.E.S. SCHAMANN	4	0	4,250	0,000
I.E.S. SIETE PALMAS	2	2	2,300	4,600
I.E.S. TAFIRA	3	4	2,667	3,050
I.E.S. TÁMARA	3	2	3,467	1,550
I.E.S. TAMARACEITE	7	0	5,700	0,000
I.E.S. TEGUISE	3	2	6,267	6,400
I.E.S. TEROR	10	3	4,140	2,500
I.E.S. TIAS	15	4	5,100	1,825
I.E.S. TOMÁS MORALES	20	5	6,135	3,120
I.E.S. VALSEQUILLO	5	3	4,720	5,133
I.E.S. VECINDARIO	11	2	4,727	4,000
I.E.S. VEGA DE SAN JOSÉ	4	0	4,800	0,000
I.E.S. VEGA DE SAN MATEO	7	1	3,571	3,000
I.E.S. YAIZA	2	1	4,250	2,300
I.E.S. ZONZAMAS	8	2	0,914	0,000
TRIBUNAL FUERTEVENTURA	1	2	1,100	0,500
TRIBUNAL LANZAROTE	3	3	2,967	1,500
TRIBUNAL LAS PALMAS	9	17	1,850	3,033
TRIBUNAL NORTE	1	2	2,900	3,500
TRIBUNAL SUR	1	0	3,100	0,000
Suma	849	257	4,541	2,932

Correctores	Nº de Alumnos		Nota Media PAU	
	Junio	Septiembre	Junio	Septiembre
1	121	48	4,063	3,617
2	119	51	4,709	2,405
3	120	50	5,810	2,352
4	120	51	4,763	2,941
5	127	48	4,600	3,404
6	109	0	3,941	0,000
7	123	0	3,921	0,000
20	1	0	0,000	0,000
0	9	9	0,000	0,000
Suma	849	257		

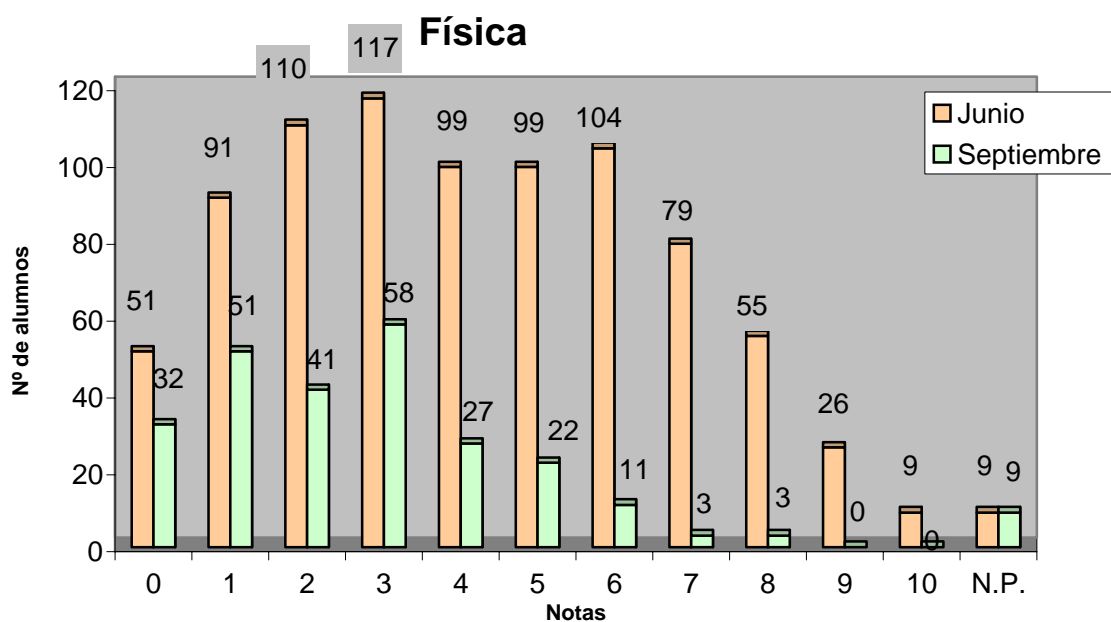

	Junio		Septiembre	
	Total	%	Total	%
Nº de exámenes	849		257	
Nota media	4,541		2,932	
Nº de aprobados	372	43,82%	39	15,18%
Nº de suspendidos	468	55,12%	209	81,32%
Nº de no presentados	9	1,06%	9	3,50%

Fundamentos de Diseño

	Nº de Alumnos		Nota Media P.A.U.	
	Junio	Septiembre	Junio	Septiembre
E.A.A. Y O.A. PANCHO LASSO	2	2	9,000	6,000
ESCUELA DE ARTE GRAN CANARIA	89	24	7,707	6,396
TRIBUNAL LAS PALMAS	1	1	6,500	8,000
Suma	92	27	7,722	6,426

Correctores

Correctores	Nº de Alumnos		Nota Media PAU	
	Junio	Septiembre	Junio	Septiembre
1	30	13	7,650	6,115
2	31	14	7,742	6,714
3	29	0	7,776	0,000
0	2	0	0,000	0,000
Suma	92	27		

Fundamentos De Diseño

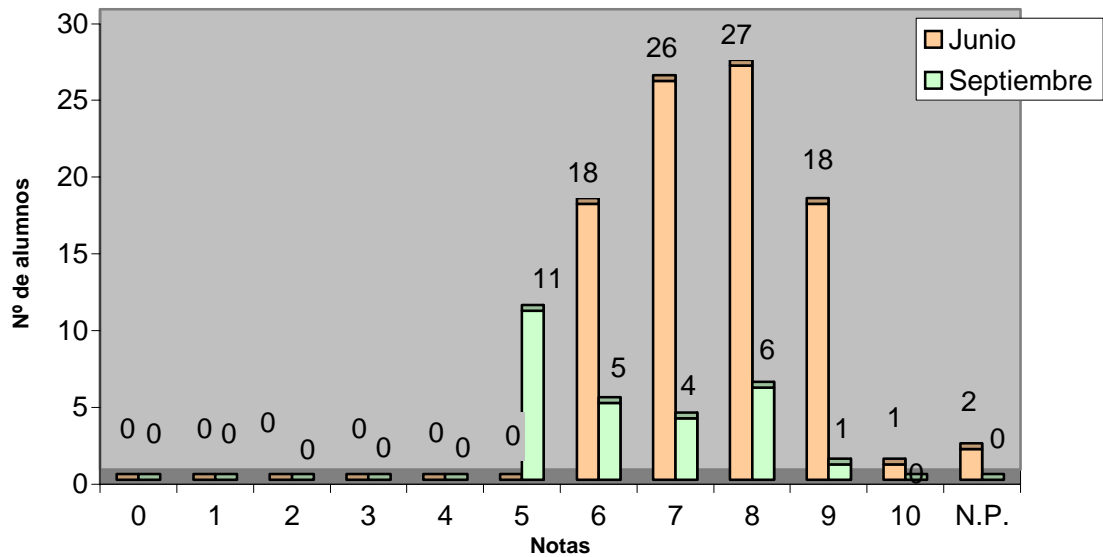

	Junio		Septiembre	
	Total	%	Total	%
Nº de exámenes	92	0,00%	27	0,00%
Nota media	7,722	0,00%	6,426	0,00%
Nº de aprobados	90	97,83%	27	100,00%
Nº de suspendidos	0	0,00%	0	0,00%
Nº de no presentados	2	2,17%	0	0,00%

Geografía

	Nº de Alumnos		Nota Media P.A.U.	
	Junio	Septiembre	Junio	Septiembre
ALUMNOS EXTRANJEROS	3	1	1,667	4,200
CAEPA ECCA	3	4	5,767	5,225
CEAD PROFESOR FÉLIX PÉREZ PARRILLA	14	3	6,369	4,733
CENTRO PRIVADO ANITA CONRAD	1	0	8,500	0,000
CENTRO PRIVADO SANTA TERESA DE JESÚS	32	2	7,991	6,500
COLEGIO ALMA'S MASPALOMAS	15	0	5,300	0,000
COLEGIO ARENAS	4	4	7,900	5,625
COLEGIO ARENAS SUR	7	0	7,257	0,000
COLEGIO GAROÉ	9	3	6,122	5,267
COLEGIO GUAYDIL	15	1	5,613	3,800
COLEGIO HEIDELBERG	19	1	7,816	5,800
COLEGIO JAIME BALMES	2	6	5,350	3,800
COLEGIO NTRA. SRA. DEL PILAR	12	2	7,767	4,700
COLEGIO SAGRADO CORAZÓN	8	0	4,950	0,000
COLEGIO SALESIANO SAGRADO CORAZÓN	25	4	7,176	4,200
COLEGIO SAN ANTONIO M ^a CLARET	22	9	8,123	7,078
COLEGIO SAN IGNACIO DE LOYOLA	16	6	7,375	6,900
COLEGIO SANTA CATALINA	12	2	4,542	6,200
COLEGIO SANTA ISABEL DE HUNGRÍA	20	9	5,795	4,256
I.B.A.D. (Vecindario)	2	0	1,000	0,000
I.E.S. JOSÉ FRUGONI PÉREZ	4	3	5,675	4,433
I.E.S. AGAETE	2	4	5,150	6,075
I.E.S. AGUSTÍN ESPINOSA	34	3	6,430	4,967
I.E.S. ALONSO QUESADA	26	11	5,873	5,914
I.E.S. AMURGA	8	3	5,063	3,933
I.E.S. ARENAS INTERNACIONAL	6	1	7,733	6,200
I.E.S. ARGUINEGUÍN	6	4	6,067	5,175
I.E.S. ARRECIFE	5	1	6,340	5,500
I.E.S. ARUCAS-DOMINGO RIVERO	22	11	6,600	5,373
I.E.S. BAÑADEROS	8	0	7,313	0,000
I.E.S. BLAS CABRERA FELIPE (LANZAROTE)	12	8	5,350	4,738
I.E.S. CAIRASCO DE FIGUEROA	8	2	7,575	7,350
I.E.S. CARRIZAL	9	0	6,644	0,000
I.E.S. CASAS NUEVAS	11	1	6,750	5,500
I.E.S. CÉSAR MANRIQUE	6	7	6,517	6,614
I.E.S. CORRALEJO	7	3	5,600	3,400
I.E.S. CRUCE DE ARINAGA	9	3	6,078	5,167
I.E.S. CRUZ DE PIEDRA	1	3	7,700	3,933
I.E.S. DOMINGO RIVERO	1	0	5,500	0,000
I.E.S. DORAMAS	1	1	8,000	5,500
I.E.S. EL CALERO	9	2	7,522	6,450
I.E.S. EL DOCTORAL	9	4	7,556	6,450
I.E.S. EL RINCÓN	6	1	5,717	8,000
I.E.S. FARO DE MASPALOMAS	9	3	7,189	5,333
I.E.S. FELO MONZÓN GRAU BASSAS	12	3	5,317	3,000
I.E.S. FERIA DEL ATLÁNTICO	6	1	6,467	5,300
I.E.S. FERNANDO SAGASETA	1	1	5,000	7,500
I.E.S. GRAN TARAJAL	7	7	7,400	6,383
I.E.S. GUANARTEME	11	5	7,991	6,400
I.E.S. GUÍA	15	4	7,500	5,250
I.E.S. .HARÍA	0	1	0,000	3,700

I.E.S. INGENIO	15	5	7,087	6,560
I.E.S. ISABEL DE ESPAÑA	26	13	6,885	5,154
I.E.S. JANDÍA	3	3	7,400	4,233
I.E.S. JINAMAR II	2	0	7,500	0,000
I.E.S. JINÁMAR III	6	1	6,533	5,000
I.E.S. JOAQUÍN ARTILES	11	7	5,573	5,929
I.E.S. JOSÉ ARENCIBIA GIL	17	13	6,824	5,038
I.E.S. JOSÉ ZERPA	13	4	5,815	6,175
I.E.S. JUAN PULIDO CASTRO	17	5	7,229	6,350
I.E.S. LA ISLETA	10	4	5,744	4,850
I.E.S. LA MINILLA	10	0	6,390	0,000
I.E.S. LOMO APOLINARIO	5	0	7,340	0,000
I.E.S. LOMO DE LA HERRADURA	8	4	4,988	3,700
I.E.S. MESA Y LÓPEZ	5	5	7,560	5,540
I.E.S. NUEVA ISLETA TONY GALLARDO	6	4	4,500	4,300
I.E.S. PABLO MONTESINO	7	1	7,614	5,000
I.E.S. PÉREZ GALDÓS	30	9	5,093	3,828
I.E.S. POLITÉCNICO	27	9	6,778	5,800
I.E.S. PRIMERO DE MAYO	7	0	6,186	0,000
I.E.S. PROFESOR ANTONIO CABRERA PÉREZ	4	3	4,800	5,500
I.E.S. PUERTO DEL ROSARIO	23	6	5,318	5,867
I.E.S. ROQUE AMAGRO	2	0	5,750	0,000
I.E.S. SAN BARTOLOMÉ	11	3	7,445	5,400
I.E.S. SAN CRISTÓBAL	8	1	7,200	6,500
I.E.S. SAN DIEGO DE ALCALÁ	15	1	5,093	3,500
I.E.S. SAN NICOLÁS DE TOLENTINO	13	1	6,700	3,700
I.E.S. SANTA BRÍGIDA	14	4	6,121	4,725
I.E.S. SANTA LUCÍA	5	0	8,420	0,000
I.E.S. SANTA MARÍA DE GUÍA	3	2	8,233	5,000
I.E.S. SANTA TERESA DE JESÚS	19	11	6,247	5,200
I.E.S. SANTIAGO SANTANA DÍAZ	6	2	7,567	6,150
I.E.S. SANTO TOMÁS DE AQUINO	7	10	3,686	4,140
I.E.S. SAULO TORÓN	6	1	6,117	6,700
I.E.S. SCHAMANN	8	1	5,313	6,250
I.E.S. SIETE PALMAS	5	1	7,560	3,500
I.E.S. TAFIRA	12	1	6,375	0,000
I.E.S. TÁMARA	15	6	7,820	4,400
I.E.S. TAMARACEITE	12	0	5,775	0,000
I.E.S. TEGUISE	8	1	7,900	3,700
I.E.S. TEROR	26	5	6,524	6,820
I.E.S. TIAS	11	6	6,010	5,075
I.E.S. TOMÁS MORALES	23	5	6,757	4,780
I.E.S. VALSEQUILLO	7	2	7,657	5,500
I.E.S. VECINDARIO	30	5	6,483	6,200
I.E.S. VEGA DE SAN JOSÉ	4	0	6,625	0,000
I.E.S. VEGA DE SAN MATEO	5	4	6,100	6,575
I.E.S. YAIZA	4	0	6,950	0,000
I.E.S. ZONZAMAS	6	2	6,800	8,500
TRIBUNAL FUERTEVENTURA	5	5	4,800	1,800
TRIBUNAL LANZAROTE	3	2	8,700	2,700
TRIBUNAL LAS PALMAS	39	36	5,055	4,743
TRIBUNAL NORTE	2	1	3,700	3,500
TRIBUNAL SUR	3	3	2,933	2,350
Suma	1101	376	6,455	5,235

Correctores

	Nº de Alumnos		Nota Media PAU	
	Junio	Septiembre	Junio	Septiembre
1	178	0	5,987	0,000
2	177	84	6,205	4,604
3	180	104	6,313	5,258
4	177	84	7,663	4,762
5	177	84	6,504	6,312
6	177	0	6,051	0,000
7	12	0	6,692	0,000
0	23	20	0,000	0,000
	1.101	376		

Geografía

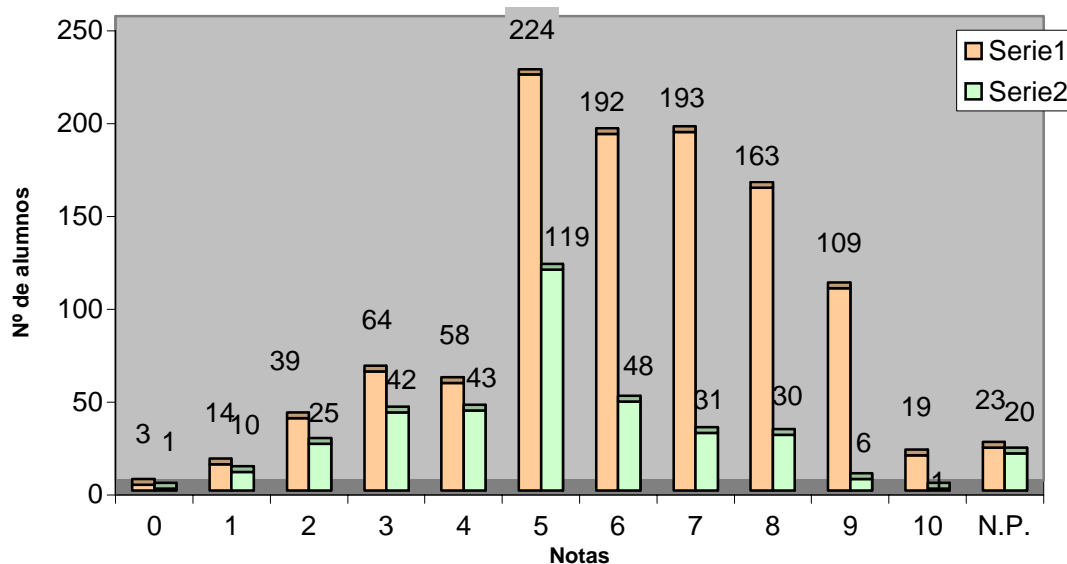

	Junio		Septiembre	
	Total	%	Total	%
Nº de exámenes	1.101		376	
Nota media	6,455		5,235	
Nº de aprobados	900	81,74%	235	62,50%
Nº de suspendidos	178	16,17%	121	32,18%
Nº de no presentados	23	2,09%	20	5,32%

Griego 2

	Nº de Alumnos		Nota Media P.A.U.	
	Junio	Septiembre	Junio	Septiembre
CAEPA ECCA	1	1	3,000	5,000
COLEGIO JAIME BALMES	1	1	5,000	4,500
COLEGIO NTRA. SRA. DEL PILAR	5	2	6,300	5,000
COLEGIO SAGRADO CORAZÓN	2	1	8,500	7,000
I.E.S. JOSÉ FRUGONI PÉREZ	3	1	4,500	4,000
I.E.S. AGAETE	1	3	6,000	1,833
I.E.S. AGUSTÍN ESPINOSA	6	2	5,750	3,750
I.E.S. ALONSO QUESADA	15	1	5,767	3,500
I.E.S. ARGUINEGUÍN	3	4	6,500	5,875
I.E.S. ARRECIFE	4	0	5,750	0,000
I.E.S. ARUCAS-DOMINGO RIVERO	7	2	4,583	4,750
I.E.S. BLAS CABRERA FELIPE (LANZAROTE)	2	0	8,250	0,000
I.E.S. CAIRASCO DE FIGUEROA	8	1	7,063	5,000
I.E.S. CASAS NUEVAS	6	2	4,083	4,000
I.E.S. CÉSAR MANRIQUE	3	0	7,333	0,000
I.E.S. EL CALERO	3	1	8,000	5,000
I.E.S. EL RINCÓN	2	0	2,250	0,000
I.E.S. GUANARTEME	4	0	8,250	0,000
I.E.S. GUÍA	2	0	7,250	0,000
I.E.S. INGENIO	5	1	7,000	0,000
I.E.S. ISABEL DE ESPAÑA	10	8	5,500	5,625
I.E.S. JANDÍA	4	1	8,000	6,500
I.E.S. JINAMAR II	4	0	6,750	0,000
I.E.S. JOAQUÍN ARTILES	5	3	4,900	3,667
I.E.S. JOSÉ ARENCIBIA GIL	5	5	5,900	5,100
I.E.S. JUAN PULIDO CASTRO	3	1	6,333	3,500
I.E.S. LA ISLETA	1	1	5,000	5,000
I.E.S. LA MINILLA	5	5	7,100	6,200
I.E.S. MESA Y LÓPEZ	1	2	4,500	4,750
I.E.S. NUEVA ISLETA TONY GALLARDO	2	2	4,500	5,250
I.E.S. PÉREZ GALDÓS	6	1	6,250	4,500
I.E.S. PROFESOR ANTONIO CABRERA PÉREZ	3	1	7,000	5,000
I.E.S. SAN BARTOLOMÉ	5	0	7,625	0,000
I.E.S. SAN DIEGO DE ALCALÁ	4	0	8,375	0,000
I.E.S. SAN NICOLÁS DE TOLENTINO	2	0	8,250	0,000
I.E.S. SANTA MARÍA DE GUÍA	1	1	8,500	7,500
I.E.S. SANTA TERESA DE JESÚS	9	4	7,111	5,000
I.E.S. SANTO TOMÁS DE AQUINO	1	0	9,500	0,000
I.E.S. SAULO TORÓN	8	2	5,313	5,750
I.E.S. SCHAMANN	6	2	6,667	4,500
I.E.S. SIETE PALMAS	2	1	8,750	3,500
I.E.S. TAFIRA	1	0	5,000	0,000
I.E.S. TÁMARA	4	2	4,125	2,750
I.E.S. TEGUISE	1	1	5,500	5,500
I.E.S. TEROR	9	1	6,556	4,500
I.E.S. TOMÁS MORALES	7	3	5,750	4,000
I.E.S. VECINDARIO	4	0	7,000	0,000
I.E.S. VEGA DE SAN JOSÉ	3	0	7,333	0,000
I.E.S. YAIZA	6	2	7,000	5,500
TRIBUNAL LAS PALMAS	2	2	5,000	6,250
TRIBUNAL SUR	4	1	2,500	3,000
Suma	211	75	6,229	4,872

Correctores	Nº de Alumnos		Nota Media PAU	
	Junio	Septiembre	Junio	Septiembre
1	51	37	7,412	4,811
2	52	37	5,692	4,932
3	52	0	6,067	0,000
4	52	0	5,769	0,000
0	4	1	0,000	0,000
Suma	211	75		

Griego 2

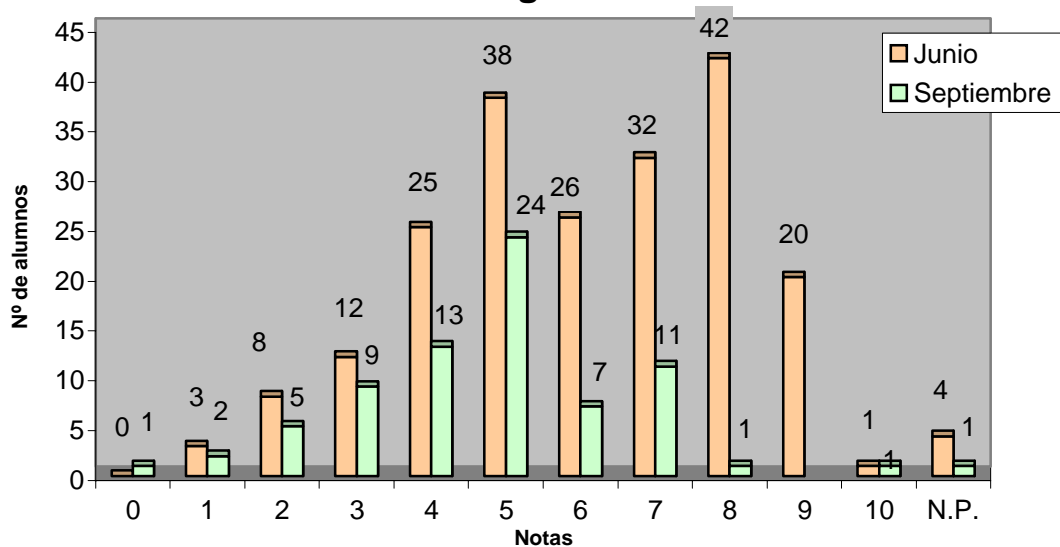

	Junio		Septiembre	
	Total	%	Total	%
Nº de exámenes	211		75	
Nota media	6,229		4,872	
Nº de aprobados	159	75,36%	44	58,67%
Nº de suspendidos	48	22,75%	30	40,00%
Nº de no presentados	4	1,90%	1	1,33%

Historia

	Nº de Alumnos		Nota Media P.A.U.	
	Junio	Septiembre	Junio	Septiembre
ALUMNOS EXTRANJEROS	1	2	5,000	1,400
CAEPA ECCA	8	5	6,375	6,640
CEAD PROFESOR FÉLIX PÉREZ PARRILLA	11	7	6,050	5,443
CENTRO PRIVADO ANITA CONRAD	4	0	7,933	0,000
CENTRO PRIVADO SANTA TERESA DE JESÚS	41	4	7,451	6,075
COLEGIO ALMA'S MASPALOMAS	16	0	7,500	0,000
COLEGIO ARENAS	3	3	7,333	3,333
COLEGIO ARENAS SUR	8	0	7,813	0,000
COLEGIO GAROÉ	22	3	6,682	6,733
COLEGIO GUAYDIL	23	2	6,565	4,150
COLEGIO HEIDELBERG	29	3	6,897	4,333
COLEGIO JAIME BALMES	7	12	5,214	3,573
COLEGIO NTRA. SRA. DEL PILAR	14	3	6,786	6,000
COLEGIO SAGRADO CORAZÓN	5	0	6,600	0,000
COLEGIO SALESIANO SAGRADO CORAZÓN	31	3	7,387	4,400
COLEGIO SAN ANTONIO M ^a CLARET	64	26	7,578	6,065
COLEGIO SAN IGNACIO DE LOYOLA	30	11	7,207	5,682
COLEGIO SANTA CATALINA	37	8	6,135	5,088
COLEGIO SANTA ISABEL DE HUNGRÍA	33	14	6,348	5,029
E.A.A. Y O.A. PANCHO LASSO	1	3	0,000	4,767
ESCUELA DE ARTE GRAN CANARIA	69	17	5,196	3,965
I.B.A.D. (Vecindario)	5	1	5,800	5,700
I.E.S. JOSÉ FRUGONI PÉREZ	18	9	7,278	4,656
I.E.S. AGAETE	1	6	6,000	2,917
I.E.S. AGUSTÍN ESPINOSA	50	9	5,657	4,778
I.E.S. ALONSO QUESADA	57	15	6,245	6,630
I.E.S. AMURGA	12	5	6,375	5,440
I.E.S. ARENAS INTERNACIONAL	12	2	7,458	6,000
I.E.S. ARGUINEGUÍN	5	1	7,100	5,000
I.E.S. ARRECIFE	17	2	7,353	6,750
I.E.S. ARUCAS	1	0	5,000	0,000
I.E.S. ARUCAS-DOMINGO RIVERO	11	9	4,564	3,333
I.E.S. BAÑADEROS	4	1	7,750	6,000
I.E.S. BLAS CABRERA FELIPE (LANZAROTE)	22	11	5,818	5,136
I.E.S. CAIRASCO DE FIGUEROA	26	5	6,462	5,840
I.E.S. CARRIZAL	1	0	9,000	0,000
I.E.S. CASAS NUEVAS	19	4	5,884	6,800
I.E.S. CÉSAR MANRIQUE	31	16	6,919	6,975
I.E.S. CORRALEJO	8	3	6,250	4,667
I.E.S. CRUCE DE ARINAGA	14	3	5,786	5,400
I.E.S. CRUZ DE PIEDRA	4	3	5,750	5,667
I.E.S. DORAMAS	7	3	6,500	1,667
I.E.S. EL CALERO	2	1	5,250	3,000
I.E.S. EL DOCTORAL	16	4	7,000	5,600
I.E.S. EL RINCÓN	9	0	7,778	0,000
I.E.S. FARO DE MASPALOMAS	17	5	5,941	3,340
I.E.S. FELO MONZÓN GRAU BASSAS	36	7	6,456	4,750
I.E.S. FERIA DEL ATLÁNTICO	9	2	5,722	5,250
I.E.S. FERNANDO SAGASETA	2	2	3,500	5,500
I.E.S. GUANARTEME	21	4	6,952	5,025
I.E.S. GUÍA	12	2	6,767	2,250

I.E.S. HARÍA	3	2	7,667	0,000
I.E.S. INGENIO	52	13	6,956	6,625
I.E.S. ISABEL DE ESPAÑA	62	19	7,032	6,189
I.E.S. JANDÍA	5	2	5,900	5,000
I.E.S. JINAMAR II	8	0	5,938	0,000
I.E.S. JOAQUÍN ARTILES	14	7	5,143	4,429
I.E.S. JOSÉ ARENCIBIA GIL	44	24	7,477	5,338
I.E.S. JOSÉ ZERPA	15	1	6,400	6,000
I.E.S. JUAN PULIDO CASTRO	41	13	6,751	6,269
I.E.S. LA ISLETA	8	1	5,571	1,500
I.E.S. LA MINILLA	19	7	6,868	5,500
I.E.S. LOMO APOLINARIO	7	1	7,286	4,000
I.E.S. LOMO DE LA HERRADURA	13	2	7,042	6,000
I.E.S. MESA Y LÓPEZ	16	11	6,750	6,118
I.E.S. NUEVA ISLETA TONY GALLARDO	34	8	7,168	5,788
I.E.S. PABLO MONTESINO	10	2	7,150	6,350
I.E.S. PÉREZ GALDÓS	43	12	6,419	3,158
I.E.S. POLITÉCNICO	58	21	6,503	5,462
I.E.S. PRIMERO DE MAYO	12	0	8,000	0,000
I.E.S. PROFESOR ANTONIO CABRERA PÉREZ	1	1	1,500	6,000
I.E.S. PUERTO DEL ROSARIO	20	3	7,475	5,000
I.E.S. ROQUE AMAGRO	3	4	5,833	3,500
I.E.S. SAN BARTOLOMÉ	11	2	4,920	5,000
I.E.S. SAN CRISTÓBAL	17	4	7,294	3,625
I.E.S. SAN DIEGO DE ALCALÁ	28	4	6,732	6,333
I.E.S. SAN NICOLÁS DE TOLENTINO	19	2	4,021	1,750
I.E.S. SANTA BRÍGIDA	18	12	6,139	4,775
I.E.S. SANTA LUCÍA	4	0	7,000	0,000
I.E.S. SANTA TERESA DE JESÚS	26	11	7,192	4,382
I.E.S. SANTIAGO SANTANA DÍAZ	3	1	8,100	5,000
I.E.S. SANTO TOMÁS DE AQUINO	5	3	5,900	2,333
I.E.S. SAULO TORÓN	7	1	6,893	0,500
I.E.S. SCHAMANN	5	1	8,200	6,700
I.E.S. SIETE PALMAS	2	2	6,750	7,500
I.E.S. TAFIRA	19	4	7,316	3,300
I.E.S. TÁMARA	26	10	8,385	5,470
I.E.S. TAMARACEITE	19	0	6,026	0,000
I.E.S. TEROR	42	11	6,280	4,155
I.E.S. TIAS	34	8	6,079	6,813
I.E.S. TOMÁS MORALES	13	4	6,554	4,875
I.E.S. VALSEQUILLO	18	4	6,806	5,250
I.E.S. VECINDARIO	44	7	5,500	5,314
I.E.S. VEGA DE SAN JOSÉ	5	0	5,400	0,000
I.E.S. VEGA DE SAN MATEO	21	7	7,524	5,457
I.E.S. YAIZA	4	2	6,125	7,250
I.E.S. ZONZAMAS	10	4	5,278	6,250
TRIBUNAL FUERTEVENTURA	5	5	5,600	4,000
TRIBUNAL LANZAROTE	12	4	4,667	4,600
TRIBUNAL LAS PALMAS	62	56	6,057	5,592
TRIBUNAL NORTE	5	2	2,425	5,000
TRIBUNAL SUR	6	6	5,667	5,500
Suma	1884	592	6,558	5,211

Correctores	Nº de Alumnos		Nota Media PAU	
	Junio	Septiembre	Junio	Septiembre
1	142	55	6,734	5,082
2	132	55	5,423	5,513
3	143	55	6,208	4,676
4	142	72	6,996	5,857
5	143	57	6,657	5,070
6	142	55	5,805	6,644
7	142	52	7,156	5,102
8	143	55	6,469	4,073
9	143	55	6,481	5,336
10	142	55	6,849	4,582
11	142	0	6,158	0,000
12	142	0	6,989	0,000
13	143	0	7,245	0,000
20	10	1	6,670	4,000
0	33	25	0,000	0,000
Suma	1.884	592		

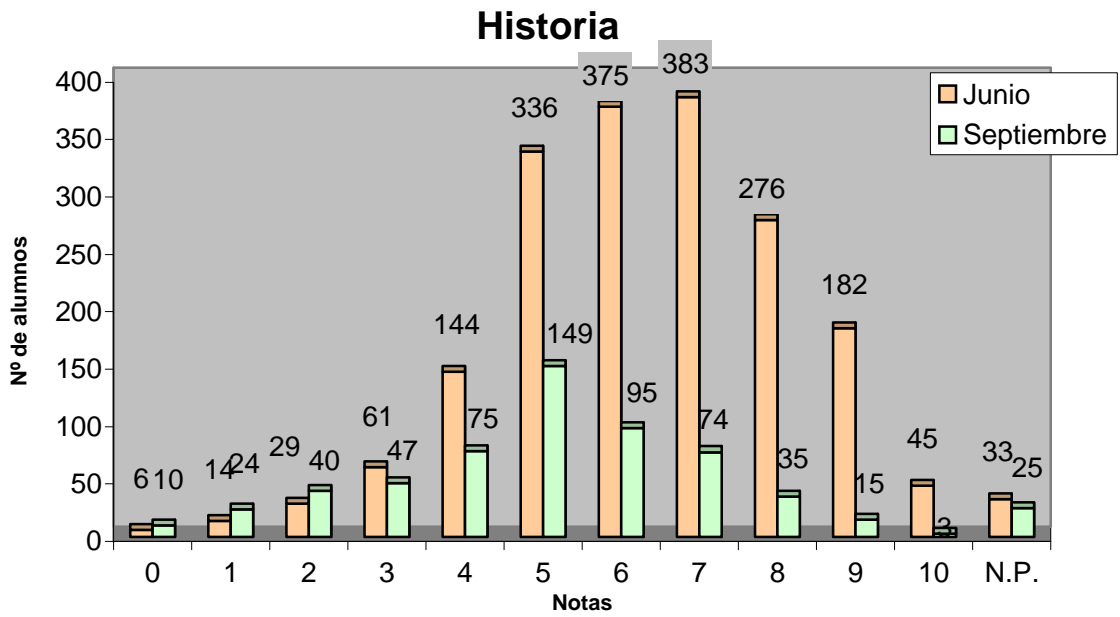

	Junio		Septiembre	
	Total	%	Total	%
Nº de exámenes	1.884		592	
Nota media	6,558		5,211	
Nº de aprobados	1597	84,77%	371	62,67%
Nº de suspendidos	254	13,48%	196	33,11%
Nº de no presentados	33	1,75%	25	4,22%

Historia de la Filosofía

	Nº de Alumnos		Nota Media P.A.U.	
	Junio	Septiembre	Junio	Septiembre
CEAD PROFESOR FÉLIX PÉREZ PARRILLA	1	0	6,600	0,000
I.E.S. ALONSO QUESADA	1	0	1,800	0,000
I.E.S. JOAQUÍN ARTILES	0	1	0,000	4,500
I.E.S. PÉREZ GALDÓS	1	0	4,700	0,000
TRIBUNAL LANZAROTE	2	1	4,000	5,000
TRIBUNAL LAS PALMAS	11	11	4,513	4,064
TRIBUNAL SUR		1	0,000	3,700
Suma	16	14	4,433	4,136

Correctores	Nº de Alumnos		Nota Media PAU	
	Junio	Septiembre	Junio	Septiembre
1	12	13	4,433	4,069
20		1	0,000	5,000
0	4	0	0,000	0,000
Suma	16	14		

5 Historia De La Filosofía

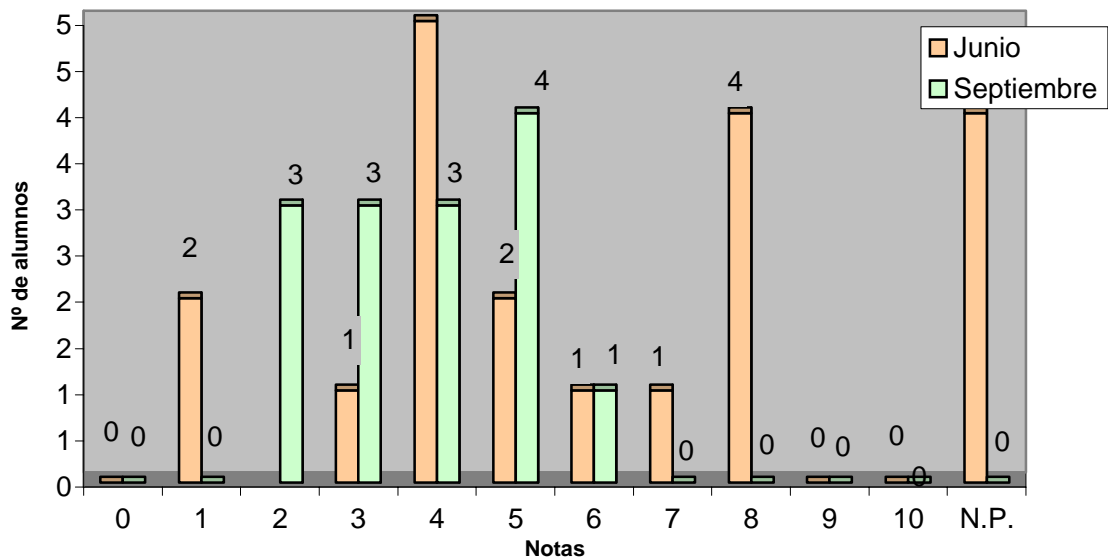

	Junio		Septiembre	
	Total	%	Total	%
Nº de exámenes	16		14	
Nota media	4,433		4,136	
Nº de aprobados	4	25,00%	5	35,71%
Nº de suspendidos	8	50,00%	9	64,29%
Nº de no presentados	4	25,00%	0	0,00%

Historia de la Música

	Nº de Alumnos		Nota Media P.A.U.	
	Junio	Septiembre	Junio	Septiembre
ALUMNOS EXTRANJEROS	1	0	0,000	0,000
I.E.S. ARGUINEGUÍN	2	4	6,550	5,375
I.E.S. CRUZ DE PIEDRA	2	3	3,700	5,867
I.E.S. EL RINCÓN	1	0	9,000	0,000
I.E.S. FARO DE MASPALOMAS	4	3	7,450	6,600
I.E.S. FELO MONZÓN GRAU BASSAS	12	2	7,355	2,100
I.E.S. SAN DIEGO DE ALCALÁ	0	1	0,000	5,200
I.E.S. SAN NICOLÁS DE TOLENTINO	5	0	7,360	0,000
I.E.S. SANTO TOMÁS DE AQUINO	6	8	5,550	3,213
I.E.S. VECINDARIO	3	6	6,600	5,550
I.E.S. VEGA DE SAN MATEO	3	2	5,967	5,500
TRIBUNAL FUERTEVENTURA	0	1	0,000	0,000
TRIBUNAL LAS PALMAS	2	2	3,150	3,500
Suma	41	32	6,521	4,727

Correctores	Nº de Alumnos		Nota Media PAU	
	Junio	Septiembre	Junio	Septiembre
1	39	30	6,521	4,727
0	2	2	0,000	0,000
Suma	41	32		

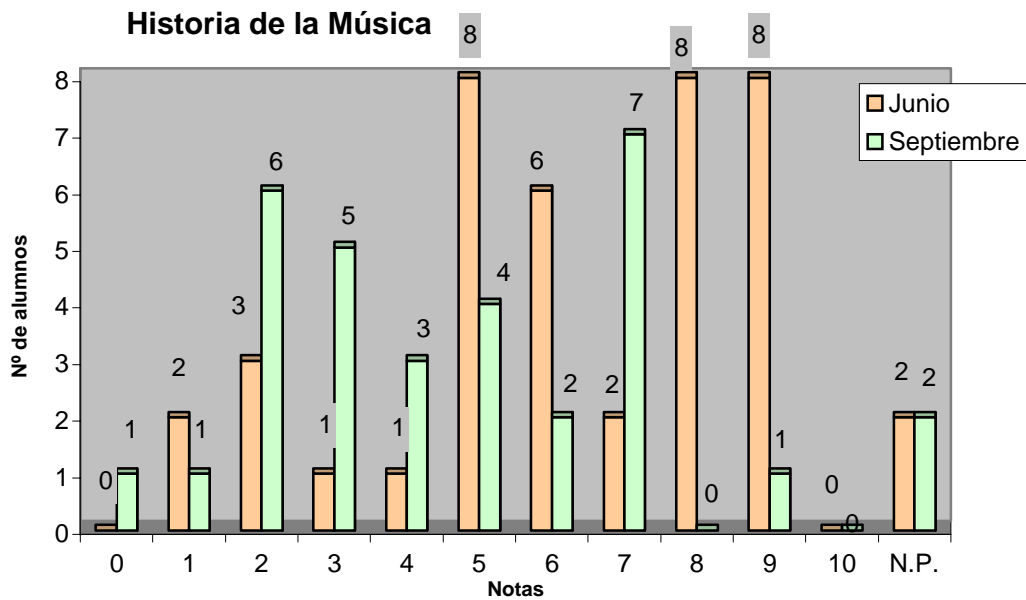

	Junio		Septiembre	
	Total	%	Total	%
Nº de exámenes	41		32	
Nota media	6,521		4,727	
Nº de aprobados	32	78,05%	14	43,75%
Nº de suspendidos	7	17,07%	16	50,00%
Nº de no presentados	2	4,88%	2	6,25%

Historia del Arte

	Nº de Alumnos		Nota Media P.A.U.	
	Junio	Septiembre	Junio	Septiembre
ALUMNOS EXTRANJEROS	2	2	1,900	0,950
CAEPA ECCA	4	1	6,875	8,200
CEAD PROFESOR FÉLIX PÉREZ PARRILLA	9	2	6,533	4,100
COLEGIO ARENAS SUR	7	0	7,557	0,000
COLEGIO GAROÉ	5	2	7,860	6,600
COLEGIO GUAYDIL	15	1	6,207	2,000
COLEGIO HEIDELBERG	6	0	6,283	0,000
COLEGIO JAIME BALMES	2	2	5,700	3,000
COLEGIO NTRA. SRA. DEL PILAR	7	4	7,900	7,175
COLEGIO SAGRADO CORAZÓN	10	1	7,750	4,200
COLEGIO SALESIANO SAGRADO CORAZÓN	6	1	8,067	1,300
COLEGIO SAN ANTONIO M ^a CLARET	19	9	8,211	7,078
COLEGIO SAN IGNACIO DE LOYOLA	7	2	7,200	6,000
COLEGIO SANTA CATALINA	8	2	6,313	4,000
COLEGIO SANTA ISABEL DE HUNGRÍA	4	2	5,750	5,100
E.A.A. Y O.A. PANCHO LASSO	4	12	5,725	5,700
ESCUELA DE ARTE GRAN CANARIA	111	27	6,365	4,444
I.B.A.D. (Vecindario)	1	0	0,000	0,000
I.E.S. JOSÉ FRUGONI PÉREZ	6	2	8,250	3,250
I.E.S. AGAETE	1	5	7,500	1,040
I.E.S. AGUSTÍN ESPINOSA	14	2	6,964	8,200
I.E.S. ALONSO QUESADA	26	4	6,881	5,825
I.E.S. AMURGA	3	0	4,167	0,000
I.E.S. ARENAS INTERNACIONAL	2	1	8,750	6,000
I.E.S. ARGUINEGUÍN	4	9	7,900	6,211
I.E.S. ARRECIFE	4	0	9,100	0,000
I.E.S. ARUCAS-DOMINGO RIVERO	11	8	6,770	6,800
I.E.S. BAÑADEROS	6	0	5,733	0,000
I.E.S. BLAS CABRERA FELIPE (LANZAROTE)	8	4	8,300	4,750
I.E.S. CAIRASCO DE FIGUEROA	8	1	6,750	6,700
I.E.S. CARRIZAL	7	0	7,243	0,000
I.E.S. CASAS NUEVAS	13	2	6,885	6,200
I.E.S. CÉSAR MANRIQUE	6	2	8,583	7,750
I.E.S. CRUCE DE ARINAGA	1	1	2,500	5,000
I.E.S. CRUZ DE PIEDRA	2	0	5,100	0,000
I.E.S. DORAMAS	3	1	8,133	4,800
I.E.S. EL CALERO	6	1	8,417	7,200
I.E.S. EL DOCTORAL	2	0	8,350	0,000
I.E.S. EL RINCÓN	4	0	2,300	0,000
I.E.S. FARO DE MASPALOMAS	4	1	7,675	6,300
I.E.S. FELO MONZÓN GRAU BASSAS	11	1	7,350	9,300
I.E.S. FERIA DEL ATLÁNTICO	3	0	6,467	0,000
I.E.S. GRAN TARAJAL	2	9	5,800	4,138
I.E.S. GUANARTEME	6	4	7,183	6,025
I.E.S. GUÍA	8		5,938	0,000
I.E.S. HARÍA	0	1	0,000	0,000
I.E.S. INGENIO	11	1	6,227	0,000
I.E.S. ISABEL DE ESPAÑA	20	14	7,010	5,200
I.E.S. JANDÍA	6	0	5,633	0,000
I.E.S. JINAMAR II	4	0	8,450	0,000
I.E.S. JOAQUÍN ARTILES	6	4	5,450	4,300

I.E.S. JOSÉ ARENCIBIA GIL	11	12	7,636	6,567
I.E.S. JOSÉ ZERPA	6	0	4,933	0,000
I.E.S. JUAN PULIDO CASTRO	8	4	8,463	7,000
I.E.S. LA ISLETA	3	2	8,233	6,600
I.E.S. LA MINILLA	11	5	7,264	4,960
I.E.S. LOMO APOLINARIO	2	1	9,000	6,700
I.E.S. LOMO DE LA HERRADURA	3	4	4,100	3,775
I.E.S. MESA Y LÓPEZ	1	3	8,500	8,200
I.E.S. NUEVA ISLETA TONY GALLARDO	3	3	7,067	6,500
I.E.S. PABLO MONTESINO	4	1	7,250	7,000
I.E.S. PÉREZ GALDÓS	20	9	7,115	3,467
I.E.S. POLITÉCNICO	3	2	7,500	8,300
I.E.S. PROFESOR ANTONIO CABRERA PÉREZ	3	3	5,633	2,600
I.E.S. PUERTO DEL ROSARIO	12	2	8,145	7,000
I.E.S. SAN BARTOLOMÉ	10	0	6,711	0,000
I.E.S. SAN CRISTÓBAL	2	1	6,100	5,000
I.E.S. SAN DIEGO DE ALCALÁ	20	1	5,545	4,200
I.E.S. SAN NICOLÁS DE TOLENTINO	13	0	6,746	0,000
I.E.S. SANTA BRÍGIDA	5	4	6,620	5,575
I.E.S. SANTA LUCÍA	1	0	7,700	0,000
I.E.S. SANTA MARÍA DE GUÍA	1	1	7,200	9,600
I.E.S. SANTA TERESA DE JESÚS	13	10	8,300	6,170
I.E.S. SANTIAGO SANTANA DÍAZ	5	2	7,100	9,200
I.E.S. SANTO TOMÁS DE AQUINO	2	0	6,600	0,000
I.E.S. SAULO TORÓN	10	2	6,850	6,250
I.E.S. SCHAMANN	9	3	6,400	5,167
I.E.S. SIETE PALMAS	4	2	6,650	6,000
I.E.S. TAFIRA	4	0	8,450	0,000
I.E.S. TÁMARA	7	2	6,500	7,750
I.E.S. TAMARACEITE	6	0	6,867	0,000
I.E.S. TEGUISE	3	1	6,000	2,500
I.E.S. TEROR	15	2	7,167	2,900
I.E.S. TIAS	5	0	6,200	0,000
I.E.S. TOMÁS MORALES	11	5	6,500	5,600
I.E.S. VALSEQUILLO	4	1	5,850	5,700
I.E.S. VECINDARIO	9	9	5,122	4,989
I.E.S. VEGA DE SAN JOSÉ	5	0	7,540	0,000
I.E.S. VEGA DE SAN MATEO	4	2	6,550	7,500
I.E.S. YAIZA	6	2	7,517	4,000
I.E.S. ZONZAMAS	2	0	5,500	0,000
TRIBUNAL FUERTEVENTURA	1	4	2,700	3,100
TRIBUNAL LANZAROTE	2	0	4,450	0,000
TRIBUNAL LAS PALMAS	22	20	4,535	3,963
TRIBUNAL SUR	5	2	3,800	3,500
Suma	741	275	6,749	5,298

Correctores

	Nº de Alumnos		Nota Media PAU	
	Junio	Septiembre	Junio	Septiembre
1	120	66	6,381	5,311
2	120	66	6,239	4,991
3	120	66	6,115	5,630
4	120	0	6,971	5,241
5	120	0	6,860	0,000
6	120	0	7,965	0,000
20	7	1	6,086	6,700
0	14	10	0,000	0,000
Suma	741	275		

Historia Del Arte

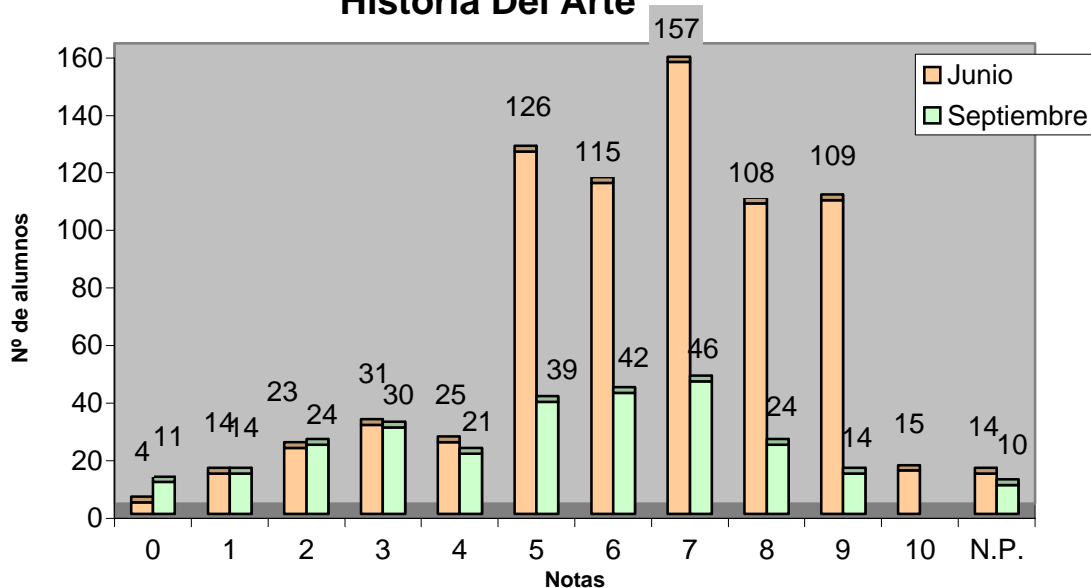

	Junio		Septiembre	
	Total	%	Total	%
Nº de exámenes	741		275	
Nota media	6,749		5,298	
Nº de aprobados	630	85,02%	165	60,00%
Nº de suspendidos	97	13,09%	100	36,36%
Nº de no presentados	14	1,89%	10	3,64%

Imagen

	Nº de Alumnos		Nota Media P.A.U.	
	Junio	Septiembre	Junio	Septiembre
E.A.A. Y O.A. PANCHO LASSO	0	1	0,000	5,500
I.E.S. SAN DIEGO DE ALCALÁ	7	0	6,286	0,000
Suma	7	1	6,286	5,500

Correctores

	Nº de Alumnos		Nota Media PAU	
	Junio	Septiembre	Junio	Septiembre
1	2	1	6,250	5,500
2	2	0	6,250	0,000
3	3	0	6,333	0,000
Suma	7	1		

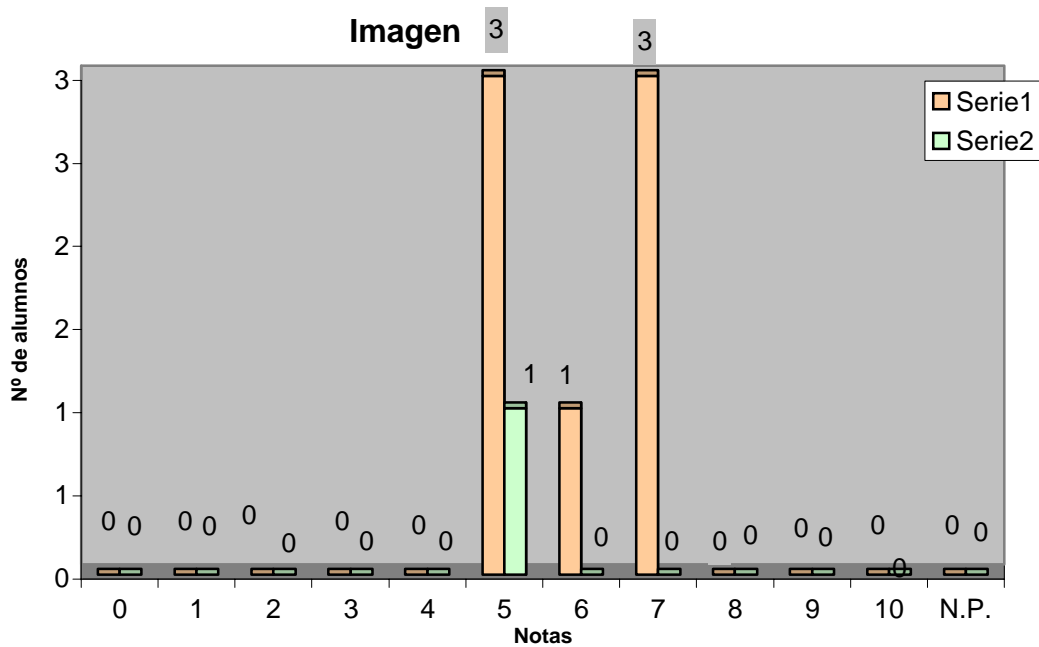

	Junio		Septiembre	
	Total	%	Total	%
Nº de exámenes	7		1	
Nota media	6,286		5,500	
Nº de aprobados	7	100,00%	1	100,00%
Nº de suspendidos	0	0,00%	0	0,00%
Nº de no presentados	0	0,00%	0	0,00%

Latín 2

	Nº de Alumnos		Nota Media P.A.U.	
	Junio	Septiembre	Junio	Septiembre
ALUMNOS EXTRANJEROS	0	1	0,000	1,000
CAEPA ECCA	4	0	6,300	0,000
CEAD PROFESOR FÉLIX PÉREZ PARRILLA	5	3	5,720	4,567
CENTRO PRIVADO ANITA CONRAD	1	0	7,200	0,000
COLEGIO ARENAS	4	4	6,975	4,075
COLEGIO ARENAS SUR	2	0	5,750	0,000
COLEGIO HEIDELBERG	6	0	5,750	0,000
COLEGIO JAIME BALMES	2	3	8,800	5,500
COLEGIO NTRA. SRA. DEL PILAR	7	4	5,829	4,800
COLEGIO SAGRADO CORAZÓN	2	1	7,400	8,500
COLEGIO SALESIANO SAGRADO CORAZÓN	2	1	8,450	5,200
COLEGIO SAN ANTONIO M ^a CLARET	5	2	7,900	5,700
COLEGIO SAN IGNACIO DE LOYOLA	7	2	7,357	2,950
COLEGIO SANTA CATALINA	7	2	5,957	1,900
COLEGIO SANTA ISABEL DE HUNGRÍA	9	6	7,289	4,117
I.B.A.D. (Vecindario)	1	0	0,000	0,000
I.E.S. JOSÉ FRUGONI PÉREZ	6	2	8,317	4,250
I.E.S. AGAETE	1	5	6,200	1,900
I.E.S. AGUSTÍN ESPINOSA	20	3	6,500	2,800
I.E.S. ALONSO QUESADA	26	4	7,669	3,875
I.E.S. AMURGA	3	0	6,733	0,000
I.E.S. ARENAS INTERNACIONAL	6	1	7,933	4,700
I.E.S. ARGUINEGUÍN	4	9	7,325	4,689
I.E.S. ARRECIFE	6	0	6,267	0,000
I.E.S. ARUCAS-DOMINGO RIVERO	15	9	6,371	3,933
I.E.S. BAÑADEROS	6	0	8,167	0,000
I.E.S. BLAS CABRERA FELIPE (LANZAROTE)	7	3	8,143	3,200
I.E.S. CAIRASCO DE FIGUEROA	8	1	6,238	4,500
I.E.S. CARRIZAL	9	0	7,544	0,000
I.E.S. CASAS NUEVAS	16	2	7,027	4,650
I.E.S. CÉSAR MANRIQUE	6	2	8,167	5,400
I.E.S. CORRALEJO	2	0	8,650	0,000
I.E.S. CRUCE DE ARINAGA	0	1	0,000	4,000
I.E.S. CRUZ DE PIEDRA	2	0	5,650	0,000
I.E.S. DORAMAS	3	1	8,200	5,000
I.E.S. EL CALERO	6	1	9,133	4,900
I.E.S. EL DOCTORAL	3	1	5,933	3,300
I.E.S. EL RINCÓN	4	0	7,075	0,000
I.E.S. FARO DE MASPALOMAS	4	1	6,000	1,300
I.E.S. FELO MONZÓN GRAU BASSAS	11	1	7,490	7,000
I.E.S. GRAN TARAJAL	2	9	6,950	6,400
I.E.S. GUANARTEME	7	4	7,743	5,250
I.E.S. GUÍA	4	1	8,200	6,700
I.E.S. .HARÍA	0	1	0,000	0,000
I.E.S. INGENIO	11	1	8,045	0,000
I.E.S. ISABEL DE ESPAÑA	16	14	7,488	6,264
I.E.S. JANDÍA	6	0	5,900	0,000
I.E.S. JINAMAR II	5	0	8,360	0,000
I.E.S. JOAQUÍN ARTILES	6	5	7,267	3,720
I.E.S. JOSÉ ARENCIBIA GIL	11	10	8,009	4,320
I.E.S. JOSÉ ZERPA	5	0	8,060	0,000

I.E.S. JUAN PULIDO CASTRO	12	4	7,717	4,475
I.E.S. LA ISLETA	3	2	5,800	3,450
I.E.S. LA MINILLA	8	5	7,575	5,120
I.E.S. LOMO APOLINARIO	2	1	6,750	6,700
I.E.S. LOMO DE LA HERRADURA	3	4	6,133	3,825
I.E.S. MESA Y LÓPEZ	3	3	7,000	6,067
I.E.S. NUEVA ISLETA TONY GALLARDO	3	3	5,933	3,633
I.E.S. PABLO MONTESINO	2	1	9,000	1,500
I.E.S. PÉREZ GALDÓS	16	5	6,850	2,880
I.E.S. PRIMERO DE MAYO	1	0	5,000	0,000
I.E.S. PROFESOR ANTONIO CABRERA PÉREZ	3	3	8,733	3,533
I.E.S. PUERTO DEL ROSARIO	6	0	7,500	0,000
I.E.S. ROQUE AMAGRO	1	0	8,700	0,000
I.E.S. SAN BARTOLOMÉ	9	0	8,050	0,000
I.E.S. SAN DIEGO DE ALCALÁ	5	1	7,580	6,800
I.E.S. SAN NICOLÁS DE TOLENTINO	9	0	6,311	0,000
I.E.S. SANTA BRÍGIDA	4	3	7,425	3,600
I.E.S. SANTA LUCÍA	1	0	9,400	0,000
I.E.S. SANTA MARÍA DE GUÍA	1	1	10,000	7,200
I.E.S. SANTA TERESA DE JESÚS	13	10	7,377	3,860
I.E.S. SANTIAGO SANTANA DÍAZ	5	2	5,600	3,150
I.E.S. SANTO TOMÁS DE AQUINO	2	0	8,500	0,000
I.E.S. SAULO TORÓN	10	2	6,790	4,350
I.E.S. SCHAMANN	9	3	7,611	5,000
I.E.S. SIETE PALMAS	4	2	7,900	5,500
I.E.S. TAFIRA	2	0	6,950	0,000
I.E.S. TÁMARA	4	2	6,250	6,150
I.E.S. TAMARACEITE	6	0	7,983	0,000
I.E.S. TEGUISE	3	1	4,867	8,500
I.E.S. TEROR	15	1	6,580	1,900
I.E.S. TIAS	5	0	6,420	0,000
I.E.S. TOMÁS MORALES	8	3	6,871	3,567
I.E.S. VALSEQUILLO	3	1	8,400	6,000
I.E.S. VECINDARIO	11	10	6,100	2,960
I.E.S. VEGA DE SAN JOSÉ	5	0	8,000	0,000
I.E.S. VEGA DE SAN MATEO	6	2	7,617	5,250
I.E.S. YAIZA	6	2	8,017	3,300
TRIBUNAL FUERTEVENTURA	1	2	5,800	5,600
TRIBUNAL LANZAROTE	4	1	4,950	5,000
TRIBUNAL LAS PALMAS	15	17	5,045	3,600
TRIBUNAL SUR	4	2	4,300	1,700
Suma	544	220	7,125	4,320

Correctores	Nº de Alumnos		Nota Media PAU	
	Junio	Septiembre	Junio	Septiembre
1	132	53	7,273	3,566
2	131	52	6,680	3,546
3	131	53	7,076	5,074
4	131	53	7,415	5,036
20	5	1	8,580	6,700
0	14	8	0,000	0,000
Suma	544	220		

Latín 2

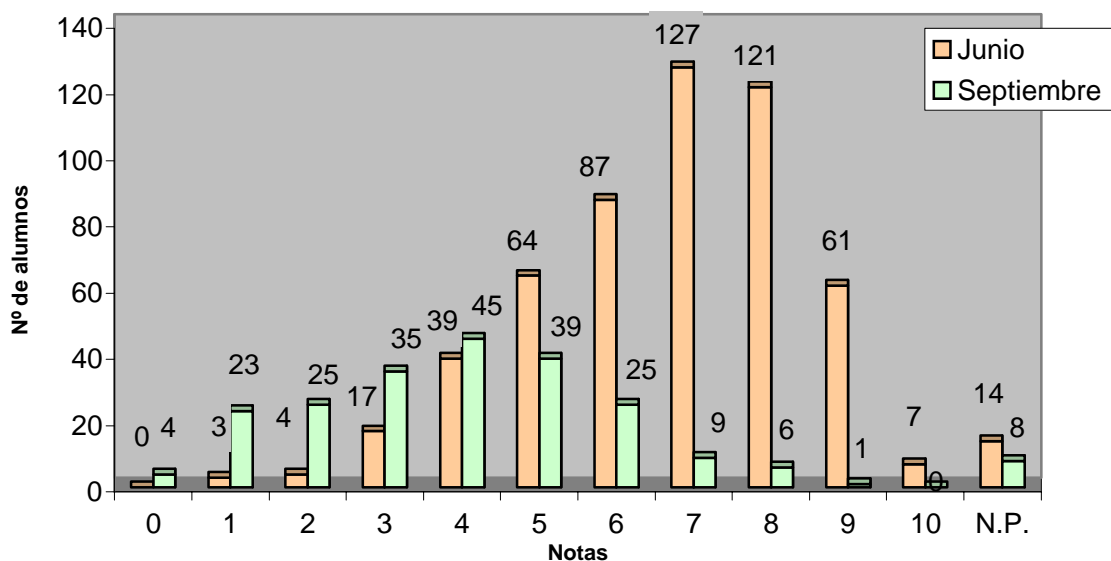

	Junio		Septiembre	
	Total	%	Total	%
Nº de exámenes	544		220	
Nota media	7,125		4,320	
Nº de aprobados	467	85,85%	80	36,36%
Nº de suspendidos	63	11,58%	132	60,00%
Nº de no presentados	14	2,57%	8	3,64%

Lengua Castellana y Literatura

Nº de Alumnos

Nota Media P.A.U.

	Junio	Septiembre	Junio	Septiembre
ALUMNOS EXTRANJEROS	6	4	2,317	3,600
CAEPA ECCA	10	5	6,010	5,620
CEAD PROFESOR FÉLIX PÉREZ PARRILLA	21	8	5,555	5,750
CENTRO PRIVADO ANITA CONRAD	4	0	4,867	0,000
CENTRO PRIVADO SANTA TERESA DE JESÚS	60	6	6,867	5,833
COLEGIO ALMA'S MASPALOMAS	28	0	6,382	0,000
COLEGIO ARENAS	10	7	6,120	6,171
COLEGIO ARENAS SUR	12	2	5,767	7,100
COLEGIO GAROÉ	30	7	6,267	5,443
COLEGIO GUAYDIL	33	3	6,458	6,167
COLEGIO HEIDELBERG	58	3	6,802	5,000
COLEGIO JAIME BALMES	9	13	4,711	5,800
COLEGIO NTRA. SRA. DEL PILAR	36	9	6,508	5,256
COLEGIO SAGRADO CORAZÓN	15	3	5,767	5,667
COLEGIO SALESIANO SAGRADO CORAZÓN	66	9	6,770	5,989
COLEGIO SAN ANTONIO M ^a CLARET	84	31	6,755	5,606
COLEGIO SAN IGNACIO DE LOYOLA	50	13	6,970	6,515
COLEGIO SANTA CATALINA	47	9	5,719	5,400
COLEGIO SANTA ISABEL DE HUNGRÍA	37	15	6,462	5,607
E.A.A. Y O.A. PANCHO LASSO	4	12	4,125	4,425
ESCUELA DE ARTE GRAN CANARIA	111	27	4,706	4,844
I.B.A.D. (Vecindario)	7	1	6,140	3,300
I.E.S. JOSÉ FRUGONI PÉREZ	20	10	7,255	5,810
I.E.S. AGAETE	10	10	6,270	4,460
I.E.S. AGUSTÍN ESPINOSA	65	13	5,511	4,800
I.E.S. ALONSO QUESADA	84	22	5,951	4,513
I.E.S. AMURGA	22	6	5,059	4,450
I.E.S. ARENAS INTERNACIONAL	15	3	6,373	8,067
I.E.S. ARGUINEGUÍN	15	16	5,920	6,250
I.E.S. ARRECIFE	23	2	6,274	6,250
I.E.S. ARUCAS	1	0	3,500	0,000
I.E.S. ARUCAS-DOMINGO RIVERO	52	26	6,563	5,258
I.E.S. BAÑADEROS	23	2	6,161	5,750
I.E.S. BLAS CABRERA FELIPE (LANZAROTE)	57	28	6,493	4,593
I.E.S. CAIRASCO DE FIGUEROA	30	5	6,203	6,900
I.E.S. CARRIZAL	18	0	6,900	0,000
I.E.S. CASAS NUEVAS	33	6	6,644	7,383
I.E.S. CÉSAR MANRIQUE	37	17	6,243	4,753
I.E.S. CORRALEJO	13	8	5,850	6,188
I.E.S. CRUCE DE ARINAGA	15	4	5,287	6,325
I.E.S. CRUZ DE PIEDRA	15	3	5,453	4,400
I.E.S. DOMINGO RIVERO	1	0	6,700	0,000
I.E.S. DORAMAS	16	4	6,294	4,700
I.E.S. EL CALERO	27	6	5,648	5,200
I.E.S. EL DOCTORAL	19	4	6,416	5,625
I.E.S. EL RINCÓN	27	2	6,026	5,250
I.E.S. FARO DE MASPALOMAS	24	5	5,938	5,260
I.E.S. FELO MONZÓN GRAU BASSAS	44	12	5,833	4,800
I.E.S. FERIA DEL ATLÁNTICO	16	2	6,650	6,650
I.E.S. FERNANDO SAGASETA	4	2	4,100	5,400
I.E.S. GRAN TARAJAL	24	17	5,883	6,194

I.E.S. GUANARTEME	42	15	7,260	6,247
I.E.S. GUÍA	33	7	6,766	5,000
I.E.S. HARÍA	10	5	6,560	5,200
I.E.S. INGENIO	54	13	6,604	5,667
I.E.S. ISABEL DE ESPAÑA	115	41	6,317	6,159
I.E.S. JANDÍA	14	8	6,279	5,775
I.E.S. JINAMAR II	12	0	5,933	0,000
I.E.S. JINÁMAR III	7	1	7,050	4,000
I.E.S. JOAQUÍN ARTILES	43	23	5,733	5,339
I.E.S. JOSÉ ARENCIBIA GIL	52	32	5,998	5,941
I.E.S. JOSÉ ZERPA	25	7	6,980	7,186
I.E.S. JUAN PULIDO CASTRO	45	14	6,448	6,664
I.E.S. LA ISLETA	24	6	6,026	4,867
I.E.S. LA MINILLA	34	10	6,256	6,520
I.E.S. LOMO APOLINARIO	13	1	5,815	5,500
I.E.S. LOMO DE LA HERRADURA	19	7	6,294	4,414
I.E.S. MESA Y LÓPEZ	17	17	6,347	5,659
I.E.S. NUEVA ISLETA TONY GALLARDO	40	11	6,433	6,082
I.E.S. PABLO MONTESINO	13	2	6,423	5,100
I.E.S. PÉREZ GALDÓS	90	24	6,008	5,513
I.E.S. POLITÉCNICO	87	27	6,692	5,374
I.E.S. PRIMERO DE MAYO	14	0	6,936	0,000
I.E.S. PROFESOR ANTONIO CABRERA PÉREZ	10	6	5,100	6,133
I.E.S. PUERTO DEL ROSARIO	44	16	6,286	6,181
I.E.S. ROQUE AMAGRO	6	5	6,283	6,360
I.E.S. SAN BARTOLOMÉ	30	5	7,152	4,620
I.E.S. SAN CRISTÓBAL	17	5	6,718	5,420
I.E.S. SAN DIEGO DE ALCALÁ	54	7	6,155	4,650
I.E.S. SAN NICOLÁS DE TOLENTINO	28	2	5,711	3,600
I.E.S. SANTA BRÍGIDA	36	12	6,411	6,008
I.E.S. SANTA LUCÍA	12	1	7,227	5,500
I.E.S. SANTA MARÍA DE GUÍA	17	5	6,076	4,220
I.E.S. SANTA TERESA DE JESÚS	41	22	6,198	5,291
I.E.S. SANTIAGO SANTANA DÍAZ	27	6	7,056	6,583
I.E.S. SANTO TOMÁS DE AQUINO	19	13	5,237	4,723
I.E.S. SAULO TORÓN	47	9	5,587	5,989
I.E.S. SCHAMANN	21	4	6,029	7,175
I.E.S. SIETE PALMAS	13	7	6,408	5,686
I.E.S. TAFIRA	26	6	6,381	6,300
I.E.S. TÁMARA	29	12	6,524	5,608
I.E.S. TAMARACEITE	32	1	6,509	5,500
I.E.S. TEGUISE	14	4	6,629	5,300
I.E.S. TEROR	59	14	5,669	5,957
I.E.S. TIAS	36	11	6,049	5,109
I.E.S. TOMÁS MORALES	73	18	5,977	4,744
I.E.S. VALSEQUILLO	24	10	5,913	5,910
I.E.S. VECINDARIO	62	18	6,267	6,022
I.E.S. VEGA DE SAN JOSÉ	16	0	5,388	0,000
I.E.S. VEGA DE SAN MATEO	22	7	6,891	5,100
I.E.S. YAIZA	15	3	6,227	5,233
I.E.S. ZONZAMAS	18	7	6,229	4,957
TRIBUNAL FUERTEVENTURA	9	10	4,078	5,860
TRIBUNAL LANZAROTE	12	5	4,667	3,150
TRIBUNAL LAS PALMAS	91	80	5,335	5,374
TRIBUNAL NORTE	6	4	3,500	4,825
TRIBUNAL SUR	12	7	5,109	4,917
Suma	3269	1035	6,171	5,524

Correctores	Nº de Alumnos		Nota Media PAU	
	Junio	Septiembre	Junio	Septiembre
1	172	77	6,824	6,006
2	159	78	5,995	7,831
3	159	78	7,562	5,385
4	160	76	7,403	6,362
5	161	75	5,461	5,031
6	158	77	6,080	5,973
7	159	76	6,423	5,541
8	160	78	6,588	5,081
9	160	77	5,903	5,770
10	162	77	6,159	4,179
11	159	0	5,538	0,000
12	160	76	5,571	5,428
13	160	77	6,169	4,265
14	162	79	5,683	4,956
15	163	0	6,280	0,000
16	159	0	5,584	0,000
17	161	0	5,973	0,000
18	161	0	5,232	0,000
19	160	0	5,839	0,000
20	162	0	7,123	0,000
0	52	34	0,000	0,000
Suma	3.269	1.035		

Lengua Castellana Y Literatura

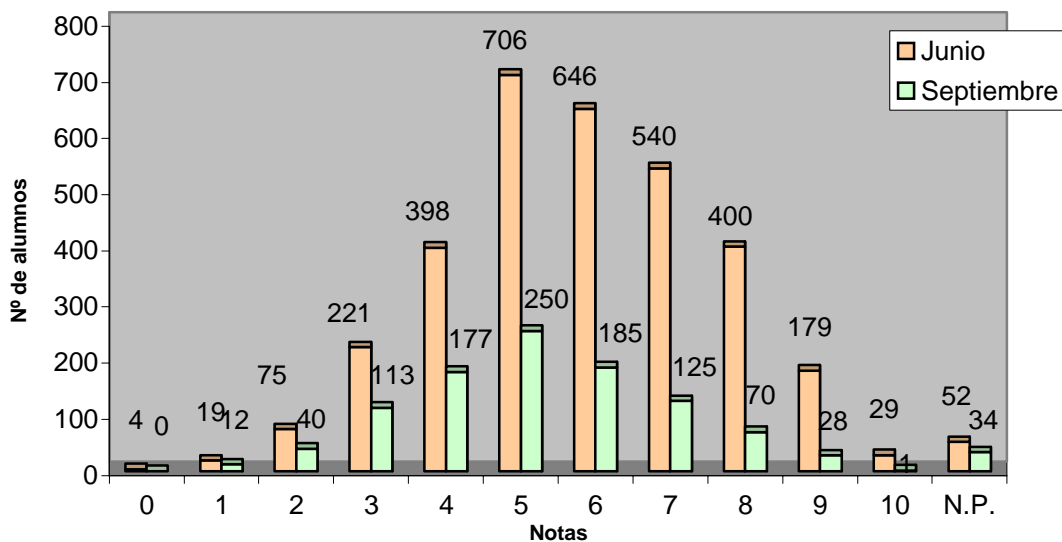

	Junio		Septiembre	
	Total	%	Total	%
Nº de exámenes	3.269		1035	
Nota media	6,171		5,524	
Nº de aprobados	2499	76,45%	659	63,67%
Nº de suspendidos	717	21,93%	342	33,04%
Nº de no presentados	52	1,59%	34	3,29%

Lengua Extranjera Alemán

Nº de Alumnos Nota Media P.A.U.

	Nº de Alumnos		Nota Media P.A.U.	
	Junio	Septiembre	Junio	Septiembre
COLEGIO HEIDELBERG	41	2	8,200	7,750
I.E.S. TOMÁS MORALES	2	0	7,250	0,000
TRIBUNAL LAS PALMAS	1	0	2,000	0,000
Suma	44	2	8,011	7,75

Correctores

Nº de Alumnos

Nota Media PAU

Correctores	Nº de Alumnos		Nota Media PAU	
	Junio	Septiembre	Junio	Septiembre
1	44	2	8,010	7,750
Suma	44	2		

Lengua Extranjera: Alemán

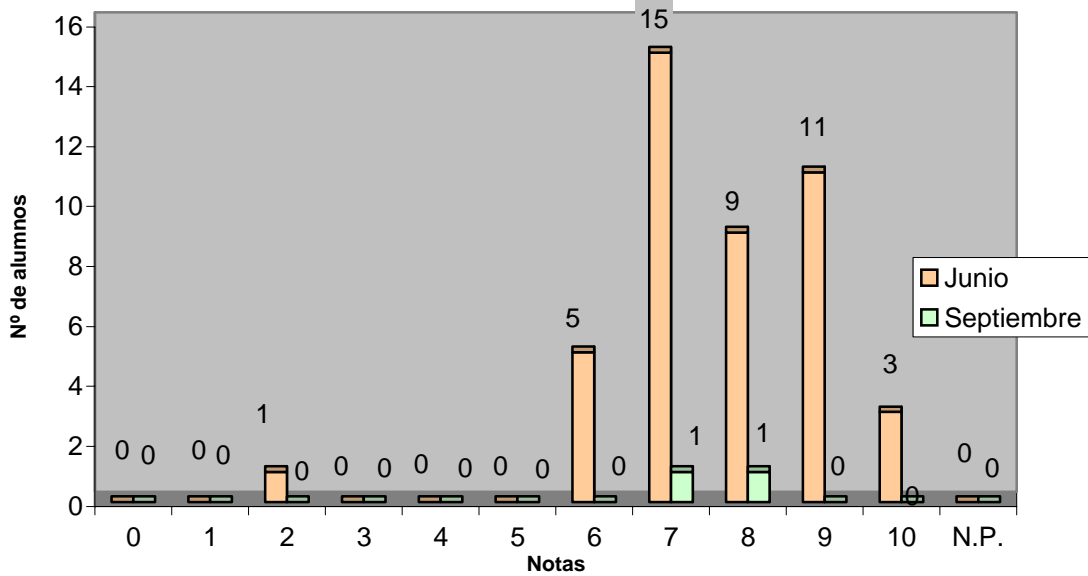

	Junio		Septiembre	
	Total	%	Total	%
Nº de exámenes	44		2	
Nota media	8,011		7,750	
Nº de aprobados	43	97,73%	2	100,00%
Nº de suspendidos	1	2,27%	0	0,00%
Nº de no presentados	0	0,00%	0	0,00%

Lengua Extranjera Francés

Nº de Alumnos Nota Media P.A.U.

	Nº de Alumnos		Nota Media P.A.U.	
	Junio	Septiembre	Junio	Septiembre
CEAD PROFESOR FÉLIX PÉREZ PARRILLA	1	0	1,700	0,000
ESCUELA DE ARTE GRAN CANARIA	12	2	5,483	5,000
I.E.S. AGUSTÍN ESPINOSA	1	0	8,700	0,000
I.E.S. ALONSO QUESADA	6	2	7,350	3,700
I.E.S. ARUCAS-DOMINGO RIVERO	1	0	8,200	0,000
I.E.S. BLAS CABRERA FELIPE (LANZAROTE)	1	0	8,700	0,000
I.E.S. CAIRASCO DE FIGUEROA	1	0	9,000	0,000
I.E.S. CRUZ DE PIEDRA	1	1	9,500	7,000
I.E.S. EL RINCÓN	2	0	6,200	0,000
I.E.S. ISABEL DE ESPAÑA	1	0	8,700	0,000
I.E.S. JOAQUÍN ARTILES	2	0	4,100	0,000
I.E.S. JOSÉ ARENCIBIA GIL	2	3	7,350	7,167
I.E.S. LA ISLETA	2	1	3,500	3,000
I.E.S. LA MINILLA	1	0	5,200	0,000
I.E.S. PÉREZ GALDÓS	2	0	3,000	0,000
I.E.S. SAN DIEGO DE ALCALÁ	3	0	3,633	0,000
I.E.S. SAN NICOLÁS DE TOLENTINO	2	0	8,850	0,000
I.E.S. SANTA BRÍGIDA	5	0	8,880	0,000
I.E.S. SANTA TERESA DE JESÚS	0	3	0,000	4,467
I.E.S. SANTO TOMÁS DE AQUINO	1	2	5,200	7,350
I.E.S. SAULO TORÓN	2	1	7,000	7,200
I.E.S. TAFIRA	1	0	9,800	0,000
I.E.S. TOMÁS MORALES	10	4	9,700	6,550
I.E.S. VEGA DE SAN JOSÉ	1	0	7,500	0,000
I.E.S. VEGA DE SAN MATEO	5	2	8,740	5,500
I.E.S. ZONZAMAS	1	1	8,700	4,000
TRIBUNAL FUERTEVENTURA		1	0,000	0,000
TRIBUNAL LAS PALMAS	2	3	3,750	4,833
Suma	69	26	7,131	5,596

Correctores	Nº de Alumnos		Nota Media PAU	
	Junio	Septiembre	Junio	Septiembre
1	67	25	7,131	5,596
0	2	1	0,000	0,000
Suma	69	26		

Lengua Extranjera: Francés

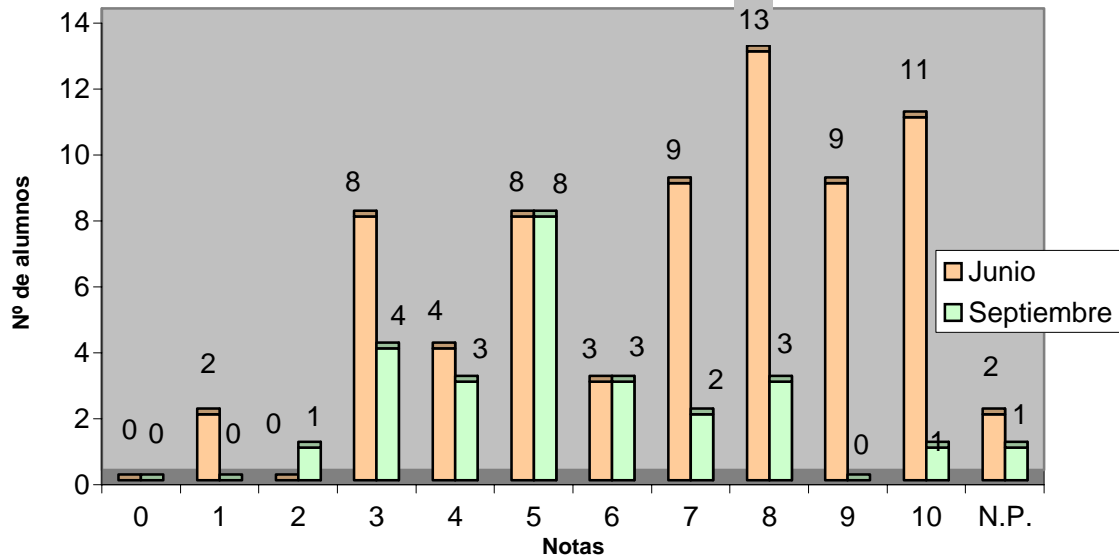

	Junio		Septiembre	
	Total	%	Total	%
Nº de exámenes	69		26	
Nota media	7,131		5,596	
Nº de aprobados	53	76,81%	17	65,38%
Nº de suspendidos	14	20,29%	8	30,77%
Nº de no presentados	2	2,90%	1	3,85%

Lengua Extranjera Inglés

Nº de Alumnos Nota Media P.A.U.

	Nº de Alumnos		Nota Media P.A.U.	
	Junio	Septiembre	Junio	Septiembre
ALUMNOS EXTRANJEROS	6	4	2,500	4,000
CAEPA ECCA	10	5	4,250	4,000
CEAD PROFESOR FÉLIX PÉREZ PARRILLA	20	8	4,547	3,438
CENTRO PRIVADO ANITA CONRAD	4	0	9,167	0,000
CENTRO PRIVADO SANTA TERESA DE JESÚS	60	6	6,367	5,000
COLEGIO ALMA'S MASPALOMAS	28	0	6,768	0,000
COLEGIO ARENAS	10	7	7,500	7,857
COLEGIO ARENAS SUR	12	2	7,292	8,250
COLEGIO GAROÉ	30	7	6,983	6,500
COLEGIO GUAYDIL	33	3	7,152	5,333
COLEGIO HEIDELBERG	17	1	8,412	10,000
COLEGIO JAIME BALMES	9	13	4,844	5,367
COLEGIO NTRA. SRA. DEL PILAR	36	9	5,639	5,278
COLEGIO SAGRADO CORAZÓN	15	3	5,767	6,000
COLEGIO SALESIANO SAGRADO CORAZÓN	66	9	5,970	4,556
COLEGIO SAN ANTONIO M ^a CLARET	84	31	6,768	5,935
COLEGIO SAN IGNACIO DE LOYOLA	50	13	6,560	4,900
COLEGIO SANTA CATALINA	47	9	5,849	5,144
COLEGIO SANTA ISABEL DE HUNGRÍA	37	15	4,870	3,187
E.A.A. Y O.A. PANCHO LASSO	4	12	2,667	3,833
ESCUELA DE ARTE GRAN CANARIA	99	25	3,372	2,464
I.B.A.D. (Vecindario)	7	1	5,000	7,500
I.E.S. JOSÉ FRUGONI PÉREZ	20	10	5,575	3,880
I.E.S. AGAETE	10	10	5,300	3,670
I.E.S. AGUSTÍN ESPINOSA	64	13	5,290	4,346
I.E.S. ALONSO QUESADA	78	20	4,513	4,286
I.E.S. AMURGA	22	6	5,250	5,517
I.E.S. ARENAS INTERNACIONAL	15	3	6,833	8,167
I.E.S. ARGUINEGUÍN	15	16	4,900	5,438
I.E.S. ARRECIFE	23	2	4,043	2,250
I.E.S. ARUCAS	1	0	3,500	0,000
I.E.S. ARUCAS-DOMINGO RIVERO	51	26	5,560	4,519
I.E.S. BAÑADEROS	23	2	5,522	4,750
I.E.S. BLAS CABRERA FELIPE (LANZAROTE)	56	28	4,893	4,236
I.E.S. CAIRASCO DE FIGUEROA	29	5	5,328	3,900
I.E.S. CARRIZAL	18	0	5,222	0,000
I.E.S. CASAS NUEVAS	33	6	5,045	5,583
I.E.S. CÉSAR MANRIQUE	37	17	5,473	4,529
I.E.S. CORRALEJO	13	8	6,292	5,375
I.E.S. CRUCE DE ARINAGA	15	4	5,167	3,500
I.E.S. CRUZ DE PIEDRA	14	2	4,500	3,750
I.E.S. DOMINGO RIVERO	1	0	5,500	0,000
I.E.S. DORAMAS	16	4	4,906	3,750
I.E.S. EL CALERO	27	6	4,185	4,417
I.E.S. EL DOCTORAL	19	4	5,921	6,500
I.E.S. EL RINCÓN	25	2	4,740	5,250
I.E.S. FARO DE MASPALOMAS	24	5	4,938	6,300
I.E.S. FELO MONZÓN GRAU BASSAS	44	12	4,821	4,875
I.E.S. FERIA DEL ATLÁNTICO	16	2	5,250	3,500
I.E.S. FERNANDO SAGASETA	4	2	3,625	2,250
I.E.S. GRAN TARAJAL	24	17	5,125	3,569

I.E.S. GUANARTEME	42	15	6,655	5,540
I.E.S. GUÍA	33	7	6,828	5,071
I.E.S. HARÍA	10	5	5,100	3,333
I.E.S. INGENIO	54	13	5,287	4,908
I.E.S. ISABEL DE ESPAÑA	114	41	6,408	5,634
I.E.S. JANDÍA	14	8	4,179	3,125
I.E.S. JINAMAR II	12	0	3,708	0,000
I.E.S. JINÁMAR III	7	1	3,643	3,000
I.E.S. JOAQUÍN ARTILES	41	23	5,780	5,152
I.E.S. JOSÉ ARENCIBIA GIL	50	29	5,140	4,638
I.E.S. JOSÉ ZERPA	25	7	6,320	5,500
I.E.S. JUAN PULIDO CASTRO	45	14	4,956	5,143
I.E.S. LA ISLETA	22	5	5,545	4,300
I.E.S. LA MINILLA	33	10	5,394	6,380
I.E.S. LOMO APOLINARIO	13	1	4,808	9,000
I.E.S. LOMO DE LA HERRADURA	19	7	3,933	4,000
I.E.S. MESA Y LÓPEZ	17	17	4,618	5,412
I.E.S. NUEVA ISLETA TONY GALLARDO	40	11	5,525	4,909
I.E.S. PABLO MONTESINO	13	2	6,115	5,750
I.E.S. PÉREZ GALDÓS	88	24	5,251	4,583
I.E.S. POLITÉCNICO	87	27	5,695	4,952
I.E.S. PRIMERO DE MAYO	14	0	5,500	0,000
I.E.S. PROFESOR ANTONIO CABRERA PÉREZ	10	6	5,800	5,583
I.E.S. PUERTO DEL ROSARIO	44	16	5,651	4,500
I.E.S. ROQUE AMAGRO	6	5	6,667	5,600
I.E.S. SAN BARTOLOMÉ	30	5	6,103	3,900
I.E.S. SAN CRISTÓBAL	17	5	4,029	3,300
I.E.S. SAN DIEGO DE ALCALÁ	51	7	5,200	3,250
I.E.S. SAN NICOLÁS DE TOLENTINO	26	2	3,900	5,000
I.E.S. SANTA BRÍGIDA	31	12	5,290	4,792
I.E.S. SANTA LUCÍA	11	1	7,182	5,000
I.E.S. SANTA MARÍA DE GUÍA	17	5	5,441	3,700
I.E.S. SANTA TERESA DE JESÚS	41	19	5,732	5,805
I.E.S. SANTIAGO SANTANA DÍAZ	27	6	6,037	5,500
I.E.S. SANTO TOMÁS DE AQUINO	18	11	5,278	2,818
I.E.S. SAULO TORÓN	45	8	5,622	4,325
I.E.S. SCHAMANN	21	4	5,857	3,875
I.E.S. SIETE PALMAS	13	7	4,615	5,500
I.E.S. TAFIRA	25	6	5,880	6,400
I.E.S. TÁMARA	29	12	6,241	5,875
I.E.S. TAMARACEITE	32	1	4,172	4,000
I.E.S. TEGUISE	14	4	6,000	4,625
I.E.S. TEROR	59	14	4,597	4,507
I.E.S. TIAS	36	11	4,743	3,827
I.E.S. TOMÁS MORALES	61	14	6,508	4,500
I.E.S. VALSEQUILLO	24	10	5,438	4,400
I.E.S. VECINDARIO	62	18	4,984	4,589
I.E.S. VEGA DE SAN JOSÉ	15	0	4,100	0,000
I.E.S. VEGA DE SAN MATEO	17	5	6,088	4,780
I.E.S. YAIZA	15	3	5,700	4,000
I.E.S. ZONZAMAS	17	6	3,750	4,100
TRIBUNAL FUERTEVENTURA	9	9	3,833	3,200
TRIBUNAL LANZAROTE	12	5	3,778	3,667
TRIBUNAL LAS PALMAS	88	77	3,931	4,263
TRIBUNAL NORTE	6	4	4,375	4,250
TRIBUNAL SUR	12	7	4,636	4,167
Suma	3155	1007	5,408	4,701

Correctores	Nº de Alumnos		Nota Media PAU	
	Junio	Septiembre	Junio	Septiembre
1	172	65	4,683	4,605
2	172	69	5,034	4,639
3	172	71	5,890	4,973
4	173	71	5,367	5,146
5	172	70	5,702	5,050
6	172	71	5,256	4,373
7	175	60	5,515	4,838
8	172	71	5,363	4,356
9	170	70	5,571	4,367
10	171	71	5,475	4,430
11	173	71	5,488	5,086
12	170	70	5,885	4,693
13	170	0	5,244	0,000
14	169	70	5,090	4,793
15	172	71	5,049	4,417
16	170	0	5,786	0,000
17	173	0	5,239	0,000
18	173	0	5,639	0,000
20	13	1	6,269	9,000
0	51	35		0,000
Suma	3.155	1.007		

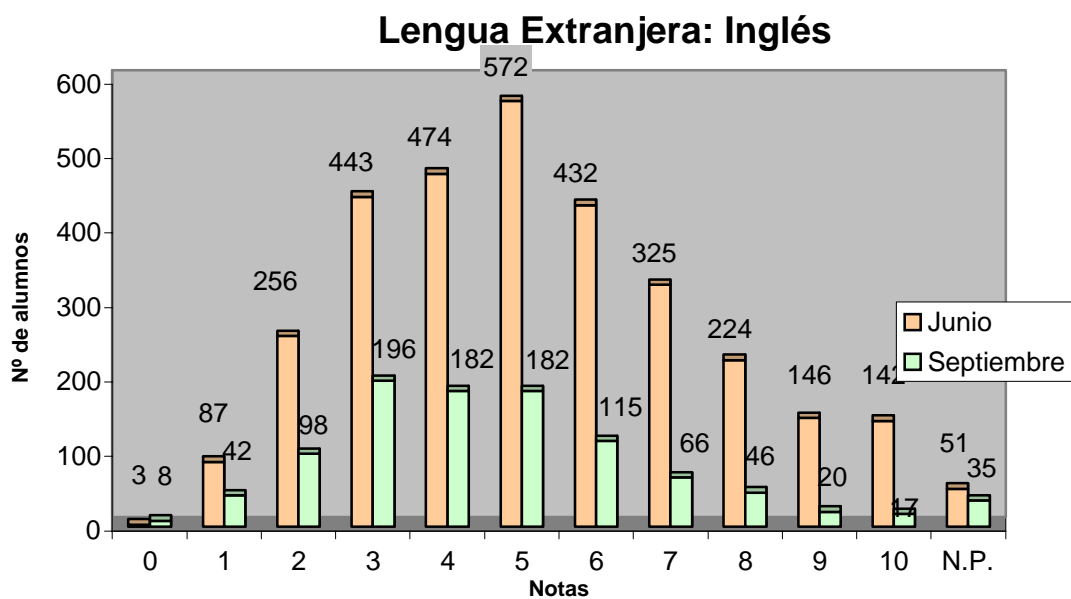

	Junio		Septiembre	
	Total	%	Total	%
Nº de exámenes	3155		1007	
Nota media	5,408		4,701	
Nº de aprobados	1841	58,35%	446	44,29%
Nº de suspendidos	1263	40,03%	526	52,23%
Nº de no presentados	51	1,62%	35	3,48%

Matemáticas Aplicadas a las Cc Sociales 2

Nº de Alumnos

Nota Media P.A.U.

	Junio	Septiembre	Junio	Septiembre
ALUMNOS EXTRANJEROS	3	0	1,500	0,000
CAEPA ECCA	5	4	6,100	4,400
CEAD PROFESOR FÉLIX PÉREZ PARRILLA	10	3	3,167	3,933
CENTRO PRIVADO ANITA CONRAD	1	0	7,500	0,000
CENTRO PRIVADO SANTA TERESA DE JESÚS	32	2	7,797	7,900
COLEGIO ALMA'S MASPALOMAS	15	0	4,147	0,000
COLEGIO ARENAS	4	4	6,338	2,825
COLEGIO ARENAS SUR	5	0	7,980	0,000
COLEGIO GAROÉ	9	3	3,172	1,133
COLEGIO GUAYDIL	15	1	6,230	5,500
COLEGIO HEIDELBERG	18	1	5,917	4,000
COLEGIO JAIME BALMES	2	6	1,250	1,560
COLEGIO NTRA. SRA. DEL PILAR	14	4	4,500	3,825
COLEGIO SAGRADO CORAZÓN	8	0	7,450	0,000
COLEGIO SALESIANO SAGRADO CORAZÓN	25	3	5,216	4,867
COLEGIO SAN ANTONIO M ^a CLARET	22	8	6,752	5,475
COLEGIO SAN IGNACIO DE LOYOLA	9	4	6,389	4,250
COLEGIO SANTA CATALINA	12	2	6,108	6,150
COLEGIO SANTA ISABEL DE HUNGRÍA	19	9	3,932	4,167
I.B.A.D. (Vecindario)	1	0	3,000	0,000
I.E.S. JOSÉ FRUGONI PÉREZ	4	3	3,500	5,267
I.E.S. AGAETE	2	4	5,400	1,875
I.E.S. AGUSTÍN ESPINOSA	28	3	4,765	2,767
I.E.S. ALONSO QUESADA	33	10	4,006	3,633
I.E.S. AMURGA	11	3	5,109	3,667
I.E.S. ARENAS INTERNACIONAL	4	0	5,250	0,000
I.E.S. ARGUINEGUÍN	6	4	3,383	0,875
I.E.S. ARRECIFE	5	1	6,280	3,800
I.E.S. ARUCAS-DOMINGO RIVERO	18	10	5,411	3,300
I.E.S. BAÑADEROS	2	0	6,250	0,000
I.E.S. BLAS CABRERA FELIPE (LANZAROTE)	12	7	4,900	2,971
I.E.S. CAIRASCO DE FIGUEROA	8	2	5,738	5,000
I.E.S. CARRIZAL	8	0	6,263	0,000
I.E.S. CASAS NUEVAS	11	1	4,190	7,500
I.E.S. CÉSAR MANRIQUE	9	9	5,911	4,689
I.E.S. CORRALEJO	7	3	5,214	4,000
I.E.S. CRUCE DE ARINAGA	9	3	5,900	3,433
I.E.S. CRUZ DE PIEDRA	1	3	5,000	5,467
I.E.S. DOMINGO RIVERO	1	0	8,000	0,000
I.E.S. DORAMAS	1	1	6,300	1,000
I.E.S. EL CALERO	12	2	7,383	4,150
I.E.S. EL DOCTORAL	7	4	5,950	6,475
I.E.S. EL RINCÓN	5	1	5,660	4,500
I.E.S. FARO DE MASPALOMAS	9	3	4,300	3,367
I.E.S. FELO MONZÓN GRAU BASSAS	11	3	7,391	0,600
I.E.S. FERIA DEL ATLÁNTICO	6	1	3,233	0,500
I.E.S. FERNANDO SAGASETA	1	1	0,300	1,300
I.E.S. GRAN TARAJAL	6	2	4,817	1,250
I.E.S. GUANARTEME	9	5	7,417	5,580
I.E.S. GUÍA	15	4	6,457	5,375
I.E.S. .HARÍA	0	1	0,000	5,600
I.E.S. INGENIO	11	5	6,664	6,100
I.E.S. ISABEL DE ESPAÑA	28	17	6,504	5,859

I.E.S. JANDÍA	2	3	9,750	3,733
I.E.S. JINAMAR II	2	0	1,750	0,000
I.E.S. JINÁMAR III	6	1	4,733	4,000
I.E.S. JOAQUÍN ARTILES	10	6	4,850	5,233
I.E.S. JOSÉ ARENCIBIA GIL	14	9	6,364	4,544
I.E.S. JOSÉ ZERPA	8	4	4,225	3,650
I.E.S. JUAN PULIDO CASTRO	17	5	4,403	3,020
I.E.S. LA ISLETA	12	5	5,073	2,320
I.E.S. LA MINILLA	13	0	6,177	0,000
I.E.S. LOMO APOLINARIO	5	0	5,880	0,000
I.E.S. LOMO DE LA HERRADURA	5	0	5,220	0,000
I.E.S. MESA Y LÓPEZ	5	5	6,180	5,860
I.E.S. NUEVA ISLETA TONY GALLARDO	6	4	4,783	5,450
I.E.S. PABLO MONTESINO	5	0	8,000	0,000
I.E.S. PÉREZ GALDÓS	28	6	3,618	1,500
I.E.S. POLITÉCNICO	27	9	5,839	3,978
I.E.S. PRIMERO DE MAYO	7	0	5,071	0,000
I.E.S. PROFESOR ANTONIO CABRERA PÉREZ	4	1	8,425	8,300
I.E.S. PUERTO DEL ROSARIO	17	6	6,847	5,767
I.E.S. ROQUE AMAGRO	2	0	7,400	0,000
I.E.S. SAN BARTOLOMÉ	13	3	5,154	5,367
I.E.S. SAN CRISTÓBAL	8	1	4,863	1,300
I.E.S. SAN DIEGO DE ALCALÁ	14	1	5,139	0,000
I.E.S. SAN NICOLÁS DE TOLENTINO	11	1	2,800	0,500
I.E.S. SANTA BRÍGIDA	11	3	4,936	1,933
I.E.S. SANTA LUCÍA	5	0	7,660	0,000
I.E.S. SANTA MARÍA DE GUÍA	3	2	7,833	2,000
I.E.S. SANTA TERESA DE JESÚS	15	5	5,227	4,740
I.E.S. SANTIAGO SANTANA DÍAZ	11	0	4,191	0,000
I.E.S. SANTO TOMÁS DE AQUINO	7	10	4,229	4,910
I.E.S. SAULO TORÓN	6	1	5,150	1,000
I.E.S. SCHAMANN	6	0	6,067	0,000
I.E.S. SIETE PALMAS	7	2	6,421	4,900
I.E.S. TAFIRA	11	1	4,482	0,000
I.E.S. TÁMARA	15	6	6,380	3,650
I.E.S. TAMARACEITE	12	0	7,071	0,000
I.E.S. TEGUISE	8	1	7,388	6,400
I.E.S. TEROR	20	5	4,989	2,820
I.E.S. TIAS	11	6	3,490	4,483
I.E.S. TOMÁS MORALES	22	5	6,445	5,140
I.E.S. VALSEQUILLO	4	1	5,600	5,800
I.E.S. VECINDARIO	30	4	6,652	5,450
I.E.S. VEGA DE SAN JOSÉ	6	0	4,942	0,000
I.E.S. VEGA DE SAN MATEO	6	4	6,733	3,025
I.E.S. YAIZA	4	0	6,450	0,000
I.E.S. ZONZAMAS	6	2	3,433	0,500
TRIBUNAL FUERTEVENTURA	4	3	5,867	0,300
TRIBUNAL LANZAROTE	3	1	0,000	4,600
TRIBUNAL LAS PALMAS	33	27	3,648	2,670
TRIBUNAL NORTE	2	1	2,275	7,000
TRIBUNAL SUR	3	3	4,933	2,650
Suma	1041	333	5,458	4,019

Correctores	Nº de Alumnos		Nota Media PAU	
	Junio	Septiembre	Junio	Septiembre
1	135	52	5,369	4,558
2	137	40	5,308	3,813
3	134	53	5,772	4,262
4	110	52	4,241	4,165
5	125	40	6,524	4,128
6	138	40	5,248	2,585
7	134	40	5,504	4,340
8	108	0	5,588	0,000
0	20	16	0,000	0,000
Suma	1.041	333		

Matemáticas Aplicadas A Las Cc. Sociales 2

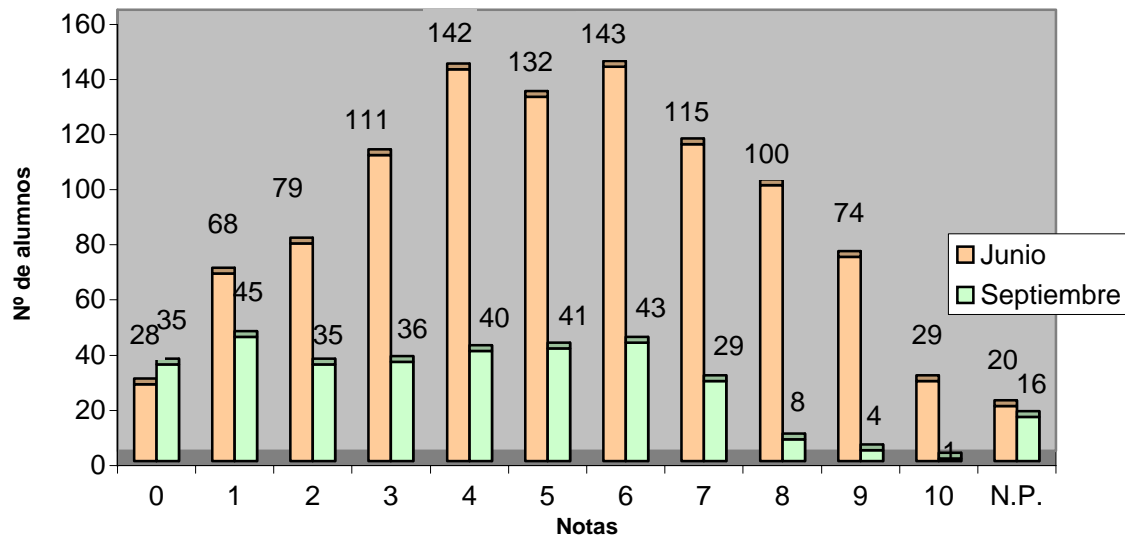

	Junio		Septiembre	
	Total	%	Total	%
Nº de exámenes	1041		333	
Nota media	5,458		4,019	
Nº de aprobados	593	56,96%	126	37,84%
Nº de suspendidos	428	41,11%	191	57,36%
Nº de no presentados	20	1,92%	16	4,80%

Matemáticas 2

	Nº de Alumnos		Nota Media P.A.U.	
	Junio	Septiembre	Junio	Septiembre
ALUMNOS EXTRANJEROS	1	1	2,000	4,800
CAEPA ECCA	1	1	2,800	2,300
CEAD PROFESOR FÉLIX PÉREZ PARRILLA	5	3	4,380	1,933
CENTRO PRIVADO ANITA CONRAD	3	0	6,400	0,000
CENTRO PRIVADO SANTA TERESA DE JESÚS	28	4	8,109	5,475
COLEGIO ALMA'S MASPALOMAS	13	0	5,846	0,000
COLEGIO ARENAS	6	3	4,667	1,167
COLEGIO ARENAS SUR	4	2	6,775	6,200
COLEGIO GAROÉ	21	4	6,505	3,850
COLEGIO GUAYDIL	18	2	6,722	2,400
COLEGIO HEIDELBERG	34	2	7,540	4,650
COLEGIO JAIME BALMES	5	5	4,720	1,580
COLEGIO NTRA. SRA. DEL PILAR	14	3	4,793	1,700
COLEGIO SAGRADO CORAZÓN	5	2	8,760	4,500
COLEGIO SALESIANO SAGRADO CORAZÓN	40	5	7,354	3,220
COLEGIO SAN ANTONIO M ^a CLARET	62	22	7,385	5,491
COLEGIO SAN IGNACIO DE LOYOLA	28	4	7,750	3,075
COLEGIO SANTA CATALINA	23	4	5,539	2,275
COLEGIO SANTA ISABEL DE HUNGRÍA	17	6	6,212	2,667
I.B.A.D. (Vecindario)	5	1	3,350	0,800
I.E.S. JOSÉ FRUGONI PÉREZ	10	4	8,270	4,775
I.E.S. AGAETE	3	1	7,433	1,500
I.E.S. AGUSTÍN ESPINOSA	17	6	6,100	2,733
I.E.S. ALONSO QUESADA	26	5	5,680	3,200
I.E.S. AMURGA	11	3	6,118	2,333
I.E.S. ARENAS INTERNACIONAL	9	2	8,533	4,150
I.E.S. ARGUINEGUÍN	5	3	7,380	5,333
I.E.S. ARRECIFE	14	1	3,638	0,000
I.E.S. ARUCAS	1	0	5,500	0,000
I.E.S. ARUCAS-DOMINGO RIVERO	18	7	6,811	3,329
I.E.S. BAÑADEROS	9	1	7,789	2,000
I.E.S. BLAS CABRERA FELIPE (LANZAROTE)	35	12	5,506	2,817
I.E.S. CAIRASCO DE FIGUEROA	7	1	4,729	3,500
I.E.S. CARRIZAL	6	0	7,350	0,000
I.E.S. CASAS NUEVAS	10	3	6,740	3,267
I.E.S. CÉSAR MANRIQUE	14	1	6,318	0,000
I.E.S. CORRALEJO	6	5	6,220	4,720
I.E.S. CRUCE DE ARINAGA	5	0	5,580	0,000
I.E.S. CRUZ DE PIEDRA	12	0	3,858	0,000
I.E.S. DORAMAS	12	2	5,150	4,250
I.E.S. EL CALERO	7	3	5,743	3,900
I.E.S. EL DOCTORAL	8	0	7,138	0,000
I.E.S. EL RINCÓN	2	0	5,750	0,000
I.E.S. FARO DE MASPALOMAS	11	1	7,455	6,500
I.E.S. FELO MONZÓN GRAU BASSAS	9	5	6,033	3,433
I.E.S. FERIA DEL ATLÁNTICO	10	1	4,220	3,000
I.E.S. FERNANDO SAGASETA	2	0	4,750	0,000
I.E.S. GRAN TARAJAL	14	5	4,736	6,080
I.E.S. GUANARTEME	19	4	6,958	3,075
I.E.S. GUÍA	16	3	6,350	3,700
I.E.S. .HARÍA	10	3	7,020	4,150

I.E.S. INGENIO	17	6	6,029	3,533
I.E.S. ISABEL DE ESPAÑA	65	14	6,169	4,571
I.E.S. JANDÍA	6	5	4,867	1,820
I.E.S. JINAMAR II	6	0	6,417	0,000
I.E.S. JINÁMAR III	1	0	4,500	0,000
I.E.S. JOAQUÍN ARTILES	12	3	7,425	4,667
I.E.S. JOSÉ ARENCIBIA GIL	18	8	7,939	4,250
I.E.S. JOSÉ ZERPA	7	1	5,814	5,000
I.E.S. JUAN PULIDO CASTRO	14	5	6,714	3,560
I.E.S. LA ISLETA	11	0	6,027	0,000
I.E.S. LA MINILLA	14	4	6,850	6,325
I.E.S. LOMO APOLINARIO	6	0	5,317	0,000
I.E.S. LOMO DE LA HERRADURA	2	3	5,900	1,967
I.E.S. MESA Y LÓPEZ	10	8	8,575	5,863
I.E.S. NUEVA ISLETA TONY GALLARDO	23	3	7,335	3,100
I.E.S. PABLO MONTESINO	6	1	4,117	5,800
I.E.S. PÉREZ GALDÓS	32	12	5,758	2,275
I.E.S. POLITÉCNICO	53	17	5,994	3,606
I.E.S. PROFESOR ANTONIO CABRERA PÉREZ	3	2	6,300	5,450
I.E.S. PUERTO DEL ROSARIO	21	10	7,076	5,378
I.E.S. ROQUE AMAGRO	1	4	4,300	3,900
I.E.S. SAN BARTOLOMÉ	11	2	7,255	1,800
I.E.S. SAN CRISTÓBAL	6	2	3,950	3,650
I.E.S. SAN DIEGO DE ALCALÁ	18	3	5,658	3,900
I.E.S. SAN NICOLÁS DE TOLENTINO	5	1	5,400	0,000
I.E.S. SANTA BRÍGIDA	14	5	6,086	3,220
I.E.S. SANTA LUCÍA	5	1	5,540	3,000
I.E.S. SANTA MARÍA DE GUÍA	6	0	5,917	0,000
I.E.S. SANTA TERESA DE JESÚS	7	4	7,000	3,700
I.E.S. SANTIAGO SANTANA DÍAZ	9	2	7,067	6,150
I.E.S. SANTO TOMÁS DE AQUINO	8	2	5,463	1,650
I.E.S. SAULO TORÓN	20	3	5,888	5,167
I.E.S. SCHAMANN	5	1	6,240	6,800
I.E.S. SIETE PALMAS	4	4	5,150	3,825
I.E.S. TAFIRA	12	5	6,783	3,600
I.E.S. TÁMARA	10	4	6,630	4,075
I.E.S. TAMARACEITE	13	1	6,515	3,800
I.E.S. TEGUISE	3	2	7,767	3,400
I.E.S. TEROR	21	5	6,090	3,820
I.E.S. TIAS	12	4	6,471	2,250
I.E.S. TOMÁS MORALES	40	10	6,115	3,550
I.E.S. VALSEQUILLO	15	7	3,500	1,557
I.E.S. VECINDARIO	22	4	5,666	3,150
I.E.S. VEGA DE SAN JOSÉ	6	0	6,567	0,000
I.E.S. VEGA DE SAN MATEO	8	1	6,850	0,800
I.E.S. YAIZA	2	1	7,050	6,300
I.E.S. ZONZAMAS	10	4	5,780	3,575
TRIBUNAL FUERTEVENTURA	1	2	5,500	2,850
TRIBUNAL LANZAROTE	5	3	3,760	3,500
TRIBUNAL LAS PALMAS	25	32	4,080	4,079
TRIBUNAL NORTE	1	3	7,500	5,433
TRIBUNAL SUR	3	1	4,933	3,500
Suma	1326	381	6,295	3,742

Correctores	Nº de Alumnos		Nota Media PAU	
	Junio	Septiembre	Junio	Septiembre
1	192	51	6,441	3,445
2	189	0	6,698	0,000
3	181	52	5,558	4,350
4	191	54	6,692	3,394
5	183	52	6,305	4,117
6	193	54	6,039	3,839
7	185	53	6,284	2,666
8	0	52	0,000	4,385
20	1	1	9,500	5,000
0	11	12	0,000	0,000
Suma	1.326	381		

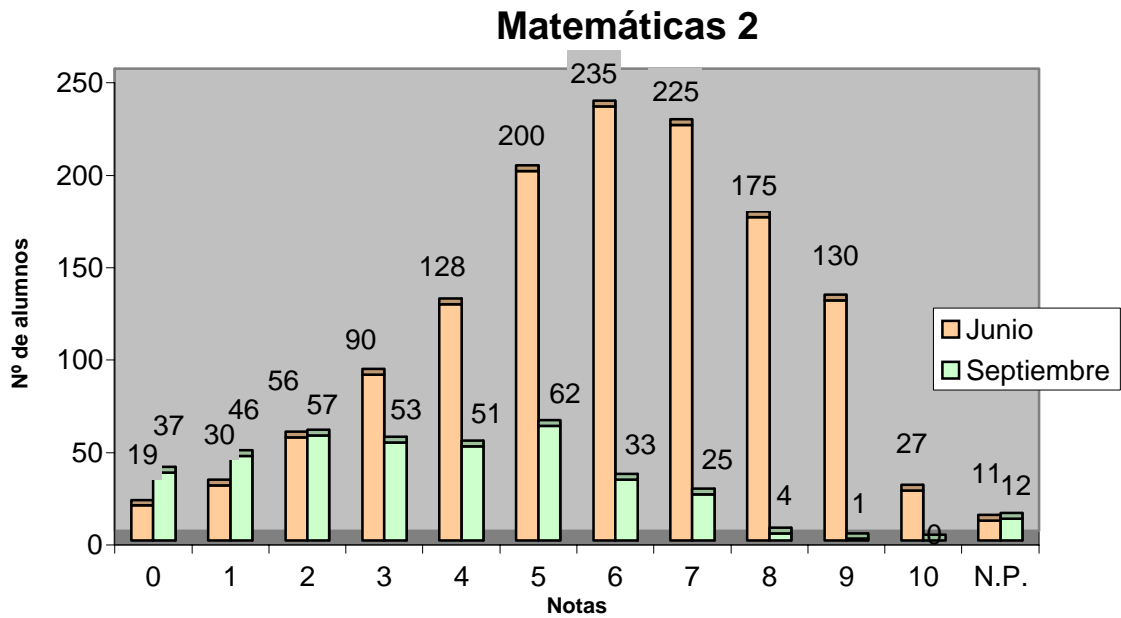

	Junio		Septiembre	
	Total	%	Total	%
Nº de exámenes	1326		381	
Nota media	6,295		3,742	
Nº de aprobados	992	74,81%	125	32,81%
Nº de suspendidos	323	24,36%	244	64,04%
Nº de no presentados	11	0,83%	12	3,15%

Mecánica

	Nº de Alumnos		Nota Media P.A.U.	
	Junio	Septiembre	Junio	Septiembre
CEAD PROFESOR FÉLIX PÉREZ PARRILLA	1	1	3,000	5,500
COLEGIO HEIDELBERG	5	1	6,460	4,700
COLEGIO SAN IGNACIO DE LOYOLA	12	3	8,608	5,067
I.E.S. ARUCAS-DOMINGO RIVERO	0	1	0,000	6,600
I.E.S. FERIA DEL ATLÁNTICO	3	1	6,600	6,500
I.E.S. GRAN TARAJAL	1	0	3,000	0,000
I.E.S. MESA Y LÓPEZ	2	2	4,850	8,200
I.E.S. NUEVA ISLETA TONY GALLARDO	6	0	9,033	0,000
I.E.S. PÉREZ GALDÓS	8	6	7,288	4,650
I.E.S. POLITÉCNICO	3	1	6,367	2,800
I.E.S. PUERTO DEL ROSARIO	1	0	6,400	0,000
TRIBUNAL LAS PALMAS	0	1	0,000	6,000
Suma	42	17	7,360	5,388

Correctores

	Nº de Alumnos		Nota Media PAU	
	Junio	Septiembre	Junio	Septiembre
1	42	17	7,360	5,388
Suma	42	17		

Mecánica

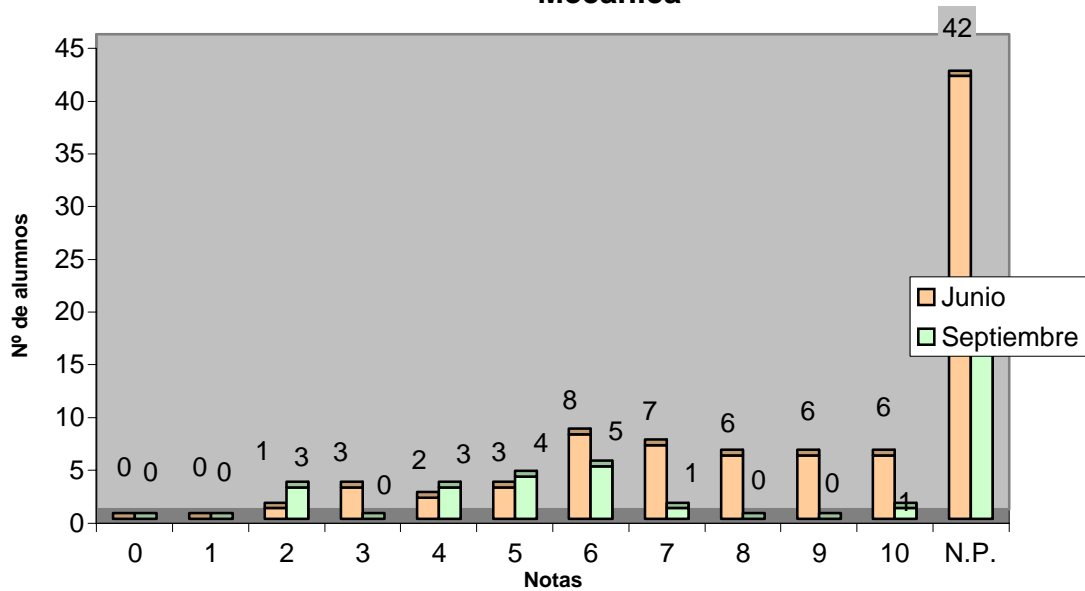

	Junio		Septiembre	
	Total	%	Total	%
Nº de exámenes	42		17	
Nota media	7,360		5,388	
Nº de aprobados	36	85,71%	11	64,71%
Nº de suspendidos	6	14,29%	6	35,29%
Nº de no presentados	0	0,00%	0	0,00%

Química

	Nº de Alumnos		Nota Media P.A.U.	
	Junio	Septiembre	Junio	Septiembre
ALUMNOS EXTRANJEROS	3	2	1,300	0,600
CAEPA ECCA	3	1	3,633	2,100
CEAD PROFESOR FÉLIX PÉREZ PARRILLA	3	1	4,700	2,700
CENTRO PRIVADO ANITA CONRAD	1	0	0,000	0,000
CENTRO PRIVADO SANTA TERESA DE JESÚS	19	3	7,879	7,533
COLEGIO ALMA'S MASPALOMAS	9	0	5,356	0,000
COLEGIO ARENAS SUR	1	0	8,000	0,000
COLEGIO GAROÉ	7	2	8,586	4,050
COLEGIO GUAYDIL	17	2	6,982	3,750
COLEGIO HEIDELBERG	24	1	8,221	2,800
COLEGIO JAIME BALMES	2	1	3,150	2,400
COLEGIO NTRA. SRA. DEL PILAR	14	1	5,871	1,700
COLEGIO SAGRADO CORAZÓN	2	1	9,650	6,400
COLEGIO SALESIANO SAGRADO CORAZÓN	26	5	7,458	2,700
COLEGIO SAN ANTONIO M ^a CLARET	32	13	7,522	5,308
COLEGIO SAN IGNACIO DE LOYOLA	16	4	7,588	3,825
COLEGIO SANTA CATALINA	24	3	6,658	5,100
COLEGIO SANTA ISABEL DE HUNGRÍA	15	5	6,487	5,080
I.B.A.D. (Vecindario)	2	1	1,100	0,800
I.E.S. JOSÉ FRUGONI PÉREZ	6	4	7,133	5,450
I.E.S. AGAETE	7	0	7,029	0,000
I.E.S. AGUSTÍN ESPINOSA	18	5	6,400	3,580
I.E.S. ALONSO QUESADA	27	7	6,392	4,380
I.E.S. AMURGA	6	3	7,783	3,167
I.E.S. ARENAS INTERNACIONAL	4	1	8,100	3,800
I.E.S. ARGUINEGUÍN	3	1	8,800	2,600
I.E.S. ARRECIFE	10	0	4,200	0,000
I.E.S. ARUCAS-DOMINGO RIVERO	12	4	7,317	2,725
I.E.S. BAÑADEROS	11	2	8,373	6,350
I.E.S. BLAS CABRERA FELIPE (LANZAROTE)	24	14	7,650	3,057
I.E.S. CAIRASCO DE FIGUEROA	9	1	4,778	3,100
I.E.S. CARRIZAL	6	0	7,400	0,000
I.E.S. CASAS NUEVAS	7	2	8,500	5,000
I.E.S. CÉSAR MANRIQUE	19	8	7,211	2,038
I.E.S. CORRALEJO	5	4	8,175	7,150
I.E.S. CRUCE DE ARINAGA	4	0	6,600	0,000
I.E.S. CRUZ DE PIEDRA	5	0	5,480	0,000
I.E.S. DORAMAS	9	0	7,400	0,000
I.E.S. EL CALERO	7	0	6,929	0,000
I.E.S. EL DOCTORAL	10	0	8,050	0,000
I.E.S. EL RINCÓN	17	1	6,406	2,700
I.E.S. FELO MONZÓN GRAU BASSAS	15	3	5,814	3,200
I.E.S. FERIA DEL ATLÁNTICO	7	0	7,586	0,000
I.E.S. FERNANDO SAGASETA	2	1	2,700	1,700
I.E.S. GRAN TARAJAL	10	2	7,280	6,800
I.E.S. GUANARTEME	20	6	8,400	5,817
I.E.S. GUÍA	9	1	7,511	9,500
I.E.S. HARÍA	7	2	7,557	4,400
I.E.S. INGENIO	22	1	7,955	7,800
I.E.S. ISABEL DE ESPAÑA	54	11	6,654	3,891
I.E.S. JANDÍA	5	2	4,400	2,800

I.E.S. JINAMAR II	4	0	7,100	0,000
I.E.S. JINÁMAR III	1	0	6,300	0,000
I.E.S. JOAQUÍN ARTILES	16	10	7,088	4,460
I.E.S. JOSÉ ARENCIBIA GIL	14	7	6,986	5,114
I.E.S. JOSÉ ZERPA	5	2	7,940	4,650
I.E.S. JUAN PULIDO CASTRO	10	1	6,580	3,300
I.E.S. LA ISLETA	6	0	6,267	0,000
I.E.S. LA MINILLA	9	3	7,511	5,567
I.E.S. LOMO APOLINARIO	6	0	5,283	0,000
I.E.S. LOMO DE LA HERRADURA	9	0	5,463	0,000
I.E.S. MESA Y LÓPEZ	3	3	8,567	7,667
I.E.S. NUEVA ISLETA TONY GALLARDO	17	3	7,959	4,733
I.E.S. PABLO MONTESINO	4	1	5,450	2,700
I.E.S. PÉREZ GALDÓS	24	5	6,439	2,780
I.E.S. POLITÉCNICO	15	2	6,913	6,300
I.E.S. PRIMERO DE MAYO	7	0	5,229	0,000
I.E.S. PROFESOR ANTONIO CABRERA PÉREZ	2	1	6,300	2,900
I.E.S. PUERTO DEL ROSARIO	6	4	6,333	5,425
I.E.S. ROQUE AMAGRO	4	2	6,875	4,650
I.E.S. SAN BARTOLOMÉ	7	1	8,643	2,400
I.E.S. SAN CRISTÓBAL	6	2	6,033	2,850
I.E.S. SAN DIEGO DE ALCALÁ	17	3	7,138	6,950
I.E.S. SAN NICOLÁS DE TOLENTINO	3	0	5,167	0,000
I.E.S. SANTA BRÍGIDA	17	4	8,618	7,775
I.E.S. SANTA LUCÍA	2	1	8,650	5,900
I.E.S. SANTA MARÍA DE GUÍA	7	2	6,714	1,350
I.E.S. SANTA TERESA DE JESÚS	9	4	7,589	5,250
I.E.S. SANTIAGO SANTANA DÍAZ	12	2	5,567	2,550
I.E.S. SANTO TOMÁS DE AQUINO	8	2	6,213	4,000
I.E.S. SAULO TORÓN	22	4	6,523	3,850
I.E.S. SCHAMANN	5	1	6,840	6,400
I.E.S. SIETE PALMAS	3	3	6,600	5,467
I.E.S. TAFIRA	10	1	7,310	4,400
I.E.S. TÁMARA	7	2	7,386	6,700
I.E.S. TAMARACEITE	7	1	6,629	3,900
I.E.S. TEROR	14	5	6,964	4,880
I.E.S. TIAS	12	2	6,750	2,050
I.E.S. TOMÁS MORALES	33	5	7,139	6,220
I.E.S. VALSEQUILLO	12	5	6,300	5,220
I.E.S. VECINDARIO	17	3	7,988	5,733
I.E.S. VEGA DE SAN JOSÉ	5	0	6,600	0,000
I.E.S. VEGA DE SAN MATEO	10	0	6,410	0,000
I.E.S. YAIZA	3	0	4,167	0,000
I.E.S. ZONZAMAS	6	3	7,180	3,367
TRIBUNAL FUERTEVENTURA	3	4	2,567	5,400
TRIBUNAL LANZAROTE	5	0	5,480	0,000
TRIBUNAL LAS PALMAS	35	22	4,618	4,935
TRIBUNAL NORTE	3	1	6,100	9,400
TRIBUNAL SUR	4	2	6,875	4,700
Suma	1063	261	6,884	4,499

Correctores	Nº de Alumnos		Nota Media PAU	
	Junio	Septiembre	Junio	Septiembre
1	149	36	7,067	6,711
2	146	36	6,754	3,961
3	149	36	7,858	5,231
4	150	36	7,171	4,389
5	148	36	6,320	4,283
6	149	36	6,549	3,922
7	150	36	6,468	2,983
8	0	1	0,000	5,000
19	1	0	6,500	0,000
0	21	8	0,000	0,000
Suma	1.063	261		

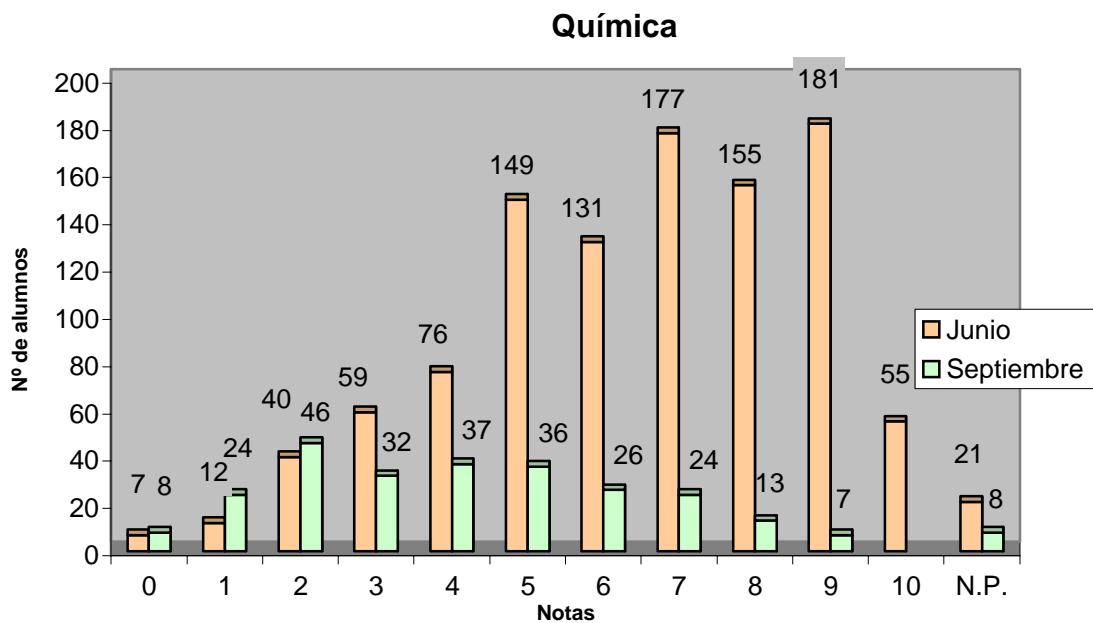

	Junio		Septiembre	
	Total	%	Total	%
Nº de exámenes	1063		261	
Nota media	6,884		4,499	
Nº de aprobados	848	79,77%	106	40,61%
Nº de suspendidos	194	18,25%	147	56,32%
Nº de no presentados	21	1,98%	8	3,07%

Técnicas de Expresión Gráfico-Plástica

	Nº de Alumnos		Nota Media P.A.U.	
	Junio	Septiembre	Junio	Septiembre
E.A.A. Y O.A. PANCHO LASSO	2	9	8,000	8,000
ESCUELA DE ARTE GRAN CANARIA	12	0	8,333	0,000
TRIBUNAL LAS PALMAS	1	0	0,000	0,000
Suma	15	9	8,286	8,000

Correctores	Nº de Alumnos		Nota Media PAU	
	Junio	Septiembre	Junio	Septiembre
1	5	3	8,800	8,000
2	5	3	8,200	8,167
3	4	3	7,750	7,833
0	1	0	0,000	0,000
Suma	15	9		

Técnicas De Expresión Gráfico-Plástica

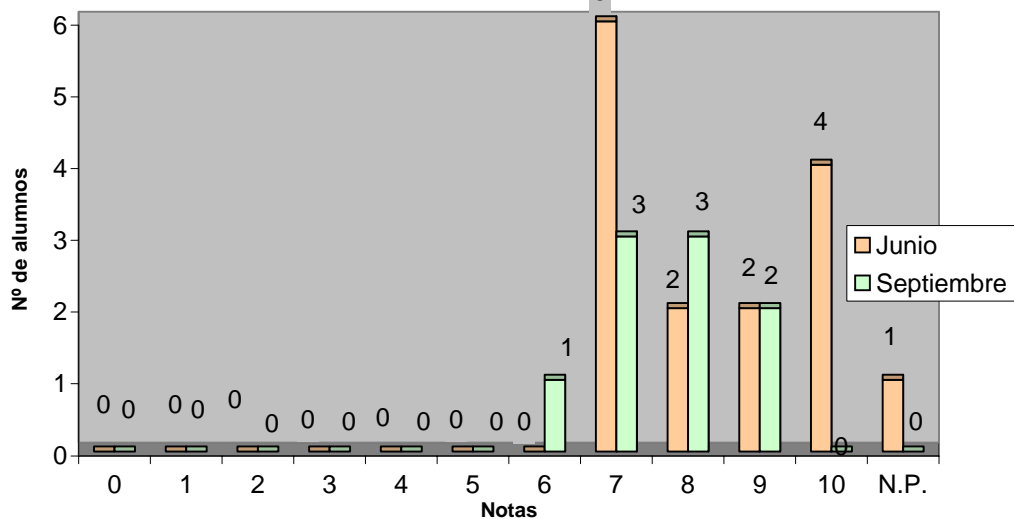

	Junio		Septiembre	
	Total	%	Total	%
Nº de exámenes	15		9	
Nota media	8,286		8,000	
Nº de aprobados	14	93,33%	9	100,00%
Nº de suspendidos	0	0,00%	0	0,00%
Nº de no presentados	1	6,67%	0	0,00%

Tecnología Industrial 2

Nº de Alumnos Nota Media P.A.U.

	Junio	Septiembre	Junio	Septiembre
CEAD PROFESOR FÉLIX PÉREZ PARRILLA	2	0	1,050	0,000
COLEGIO JAIME BALMES	1	1	4,000	1,600
COLEGIO SAGRADO CORAZÓN	2	0	5,900	0,000
I.E.S. ARGUINEGUÍN	1	2	9,700	5,600
I.E.S. ARUCAS	1	0	0,700	0,000
I.E.S. ARUCAS-DOMINGO RIVERO	2	2	4,150	2,350
I.E.S. BLAS CABRERA FELIPE (LANZAROTE)	5	1	4,600	5,000
I.E.S. CAIRASCO DE FIGUEROA	5	1	2,000	2,400
I.E.S. CASAS NUEVAS	1	0	4,400	0,000
I.E.S. EL CALERO	3	2	5,800	4,300
I.E.S. FARO DE MASPALOMAS	6	1	5,533	3,700
I.E.S. FERNANDO SAGASETA	1	0	0,400	0,000
I.E.S. GRAN TARAJAL	4	1	7,175	5,000
I.E.S. INGENIO	1	1	5,300	4,500
I.E.S. JUAN PULIDO CASTRO	2	3	4,900	2,800
I.E.S. LOMO DE LA HERRADURA	2	3	3,500	2,467
I.E.S. POLITÉCNICO	2	1	5,550	5,600
I.E.S. PUERTO DEL ROSARIO	8	1	7,200	7,500
I.E.S. ROQUE AMAGRO	0	2	0,000	5,100
I.E.S. SAN CRISTÓBAL	2	2	5,350	4,250
I.E.S. SAN NICOLÁS DE TOLENTINO	5	0	5,560	0,000
I.E.S. SANTA LUCÍA	4	0	6,275	0,000
I.E.S. SANTA MARÍA DE GUÍA	4	0	5,600	0,000
I.E.S. TEGUISE	3	2	6,800	6,100
I.E.S. TEROR	3	2	4,667	3,750
I.E.S. VALSEQUILLO	2	3	4,850	5,267
I.E.S. ZONZAMAS	4	1	4,675	4,600
TRIBUNAL LANZAROTE	1	2	2,700	2,200
TRIBUNAL LAS PALMAS	1	1	3,200	1,000
TRIBUNAL NORTE		1		3,000
Suma	78	36	5,118	4,017

Correctores	Nº de Alumnos		Nota Media PAU	
	Junio	Septiembre	Junio	Septiembre
1	78	35	5,118	4,017
0		1	0,000	0,000
Suma	78	36		

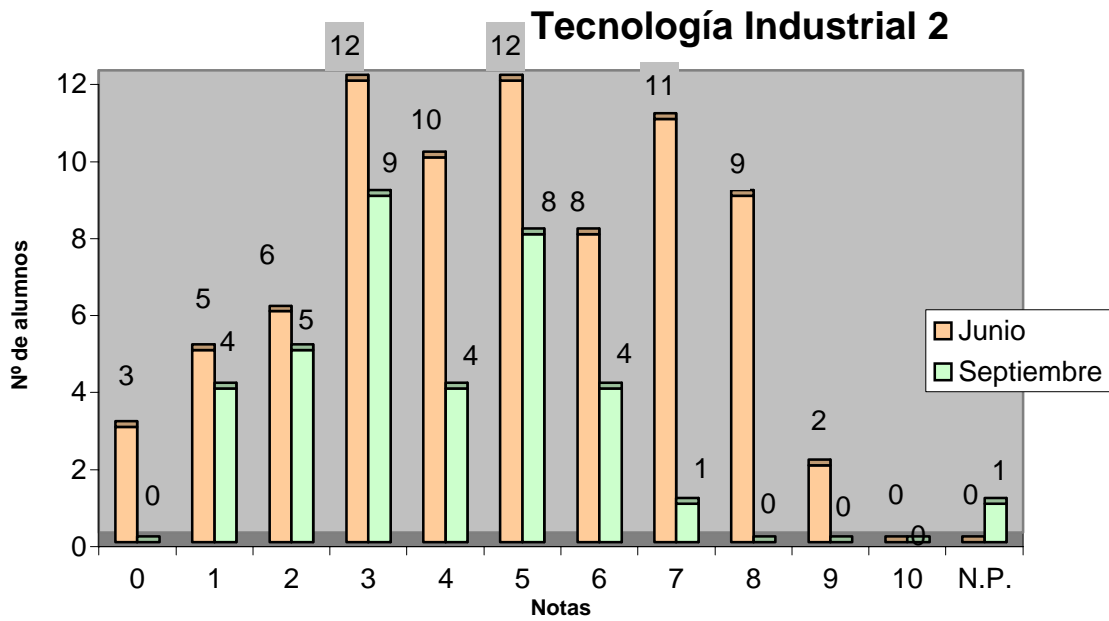

	Junio		Septiembre	
	Total	%	Total	%
Nº de exámenes	78		36	
Nota media	5,118		4,017	
Nº de aprobados	42	53,85%	13	36,11%
Nº de suspendidos	36	46,15%	22	61,11%
Nº de no presentados	0	0,00%	1	2,78%

UNIVERSIDAD DE LAS PALMAS DE GRAN CANARIA

**VICERRECTORADO DE ESTUDIANTES
DIRECCIÓN DE ACCESO**

**SERVICIO DE INFORMÁTICA Y COMUNICACIONES
SUBDIRECCIÓN DE DOCUMENTACIÓN**



COMPARATIVAS

P.A.U

CONVOCATORIAS DE JUNIO Y SEPTIEMBRE

2005

COMPARATIVAS 2005: PORCENTAJES POR CENTRO DE: APTOS / NO APTOS (PRESENTADOS) / NO PRESENTADOS // POR OPCIONES // POR TRIBUNALES. CONVOCATORIAS DE JUNIO Y SEPTIEMBRE LOGSE

Opción	Tribunal	Centro	Junio										Septiembre															
			APTO		NO APTO		NO PRESENTADO		% Aptos/Total		% Aptos/Presentados		APTO		NO APTO		NO PRESENTADO		% Aptos/Total		% Aptos/Presentados							
			M	V	M	V	M	V	M	V	M	V	M	V	M	V	M	V	M	V	M	V						
J	Fuenteventura	I.E.S. SAN DIEGO DE ALCALA	5	4	0	0	0	0	100,00%	100,00%	0	0	0	0	0	0	0	0	0,00%	100,00%	0	0	0	0	0	0	0,00%	100,00%
J	Lanzarote	I.E.A. Y.O.A. PANCHO LASSO	1	2	0	0	1	0	75,00%	75,00%	0	0	0	0	0	0	0	0	0,00%	100,00%	10	2	0	0	0	0	0,00%	100,00%
J	Las Palmas	ALUMINOS EXTRANJEROS	0	0	0	0	0	0	0,00%	0,00%	0	0	0	0	0	0	0	0	0,00%	0,00%	0	0	0	0	0	0	0,00%	0,00%
J	Las Palmas	ESCUELA DE ARTE GRAN CANARIA	69	35	4	2	1	0	93,69%	94,55%	4	2	1	0	0	0	0	0	77,78%	77,78%	14	7	3	3	0	0	77,78%	77,78%
J	Las Palmas	TRIBUNAL LAS PALMAS	0	0	0	0	1	1	0,00%	0,00%	0	0	1	0	0	0	0	0	0,00%	0,00%	0	0	0	0	0	0	0,00%	0,00%
K	Fuenteventura	I.E.S. CORRALEJO	0	1	0	0	0	0	100,00%	100,00%	0	0	0	0	0	0	0	0	0,00%	100,00%	0	0	0	0	0	0	0,00%	100,00%
K	Fuenteventura	I.E.S. GRAN TARAJAL	2	4	0	0	0	0	100,00%	100,00%	0	0	0	0	0	0	0	0	0,00%	100,00%	1	3	0	0	0	0	0,00%	100,00%
K	Fuenteventura	I.E.S. JANDIA	1	0	0	0	0	0	100,00%	100,00%	0	0	0	0	0	0	0	0	0,00%	100,00%	0	0	0	0	0	0	0,00%	100,00%
K	Fuenteventura	I.E.S. PUERTO DEL ROSARIO	3	12	0	0	0	0	100,00%	100,00%	0	0	0	0	0	0	0	0	0,00%	100,00%	0	4	0	2	0	0	66,67%	66,67%
K	Fuenteventura	I.E.S. SAN DIEGO DE ALCALA	1	7	0	1	0	0	88,89%	88,89%	0	0	0	0	0	0	0	0	0,00%	100,00%	0	0	0	2	0	1	0,00%	0,00%
K	Fuenteventura	I.E.S. SANTO TOMAS DE AQUINO	0	3	0	0	0	0	100,00%	100,00%	0	0	0	0	0	0	0	0	0,00%	100,00%	1	0	0	0	0	0	100,00%	100,00%
K	Fuenteventura	TRIBUNAL FUERTEVENTURA	1	0	0	0	0	0	100,00%	100,00%	0	0	0	0	0	0	0	0	0,00%	100,00%	0	1	0	1	0	0	50,00%	50,00%
K	Lanzarote	I.E.S. AGUSTÍN ESPINOSA	1	6	0	0	0	0	100,00%	100,00%	0	0	0	0	0	0	0	0	0,00%	100,00%	0	1	0	2	0	0	33,33%	33,33%
K	Lanzarote	I.E.S. ARENAS INTERNACIONAL	3	3	0	0	0	0	100,00%	100,00%	0	0	0	0	0	0	0	0	0,00%	100,00%	0	1	0	0	0	0	100,00%	100,00%
K	Lanzarote	I.E.S. ARREGIFE	1	5	0	4	0	0	60,00%	60,00%	0	0	0	0	0	0	0	0	0,00%	100,00%	0	0	0	1	0	0	0,00%	0,00%
K	Lanzarote	I.E.S. BLAS CABRERA FELIPE (LANZAROTE)	3	12	0	1	0	0	93,75%	93,75%	1	2	0	0	0	0	0	0	60,00%	60,00%	1	2	0	2	0	0	60,00%	60,00%
K	Lanzarote	I.E.S. CÉSAR MANRIQUE	6	5	0	0	0	0	100,00%	100,00%	0	0	0	0	0	0	0	0	0,00%	100,00%	0	0	0	0	0	0	0,00%	0,00%
K	Lanzarote	I.E.S. HARIÁ	1	2	0	1	0	0	75,00%	75,00%	0	0	0	0	0	0	0	0	0,00%	100,00%	0	0	0	1	0	0	0,00%	0,00%
K	Lanzarote	I.E.S. SAN BARTOLOMÉ	4	0	0	0	0	0	100,00%	100,00%	0	0	0	0	0	0	0	0	0,00%	100,00%	1	1	0	0	0	0	100,00%	100,00%
K	Lanzarote	I.E.S. TEGUISE	1	2	0	0	0	0	100,00%	100,00%	0	0	0	0	0	0	0	0	0,00%	100,00%	0	0	0	0	0	0	0,00%	0,00%
K	Lanzarote	I.E.S. TIAS	7	3	1	0	0	0	90,91%	90,91%	0	0	0	0	0	0	0	0	0,00%	100,00%	1	0	0	3	0	0	25,00%	25,00%
K	Lanzarote	I.E.S. YAIZA	2	0	0	0	0	0	100,00%	100,00%	0	0	0	0	0	0	0	0	0,00%	100,00%	1	0	0	0	0	0	100,00%	100,00%
K	Lanzarote	I.E.S. ZONZAMAS	2	3	1	0	0	0	83,33%	83,33%	1	0	0	0	0	0	0	0	50,00%	50,00%	1	0	0	0	0	0	100,00%	100,00%
K	Lanzarote	TRIBUNAL LANZAROTE	1	0	1	1	0	0	33,33%	33,33%	0	0	0	0	0	0	0	0	0,00%	0,00%	0	0	0	1	0	0	0,00%	0,00%
K	Las Palmas	ALUMINOS EXTRANJEROS	0	0	1	0	0	0	0,00%	0,00%	0	0	0	0	0	0	0	0	0,00%	0,00%	0	0	0	0	0	0	0,00%	0,00%
K	Las Palmas	CAEPA ECCA	0	0	0	0	0	0	0,00%	0,00%	0	0	0	0	0	0	0	0	0,00%	0,00%	0	0	0	0	0	0	0,00%	0,00%
K	Las Palmas	CEAD PROFESOR FELIX PÉREZ PARRILLA	0	1	1	1	2	0	25,00%	25,00%	0	0	0	0	0	0	0	0	0,00%	0,00%	0	0	0	3	0	0	0,00%	0,00%
K	Las Palmas	CENTRO PRIVADO SANTA TERESA DE JESUS	12	4	0	0	0	0	100,00%	100,00%	0	0	0	0	0	0	0	0	0,00%	100,00%	0	1	0	0	0	0	100,00%	100,00%
K	Las Palmas	COLEGIO ARENAS	2	3	0	1	0	0	83,33%	83,33%	1	2	0	0	0	0	0	0	50,00%	50,00%	1	2	0	0	0	0	100,00%	100,00%
K	Las Palmas	COLEGIO GAROE	1	17	0	1	0	0	94,74%	94,74%	0	3	0	0	0	0	0	0	0,00%	75,00%	0	3	0	1	0	0	75,00%	75,00%
K	Las Palmas	COLEGIO GUAYDIL	2	0	0	0	0	0	100,00%	100,00%	0	0	0	0	0	0	0	0	0,00%	100,00%	0	0	0	0	0	0	0,00%	0,00%
K	Las Palmas	COLEGIO HEIDELBERG	8	13	0	0	0	0	100,00%	100,00%	0	0	0	0	0	0	0	0	0,00%	100,00%	0	1	0	0	0	0	100,00%	100,00%
K	Las Palmas	COLEGIO JAIME BALMES	0	2	1	0	0	0	66,67%	66,67%	0	2	0	0	0	0	0	0	0,00%	50,00%	0	2	0	0	0	0	50,00%	50,00%
K	Las Palmas	COLEGIO NTRA. SRA. DEL PILAR	0	3	0	0	0	0	100,00%	100,00%	0	0	0	0	0	0	0	0	0,00%	100,00%	0	1	0	2	0	0	33,33%	33,33%
K	Las Palmas	COLEGIO SAGRADO CORAZÓN	1	2	0	0	0	0	100,00%	100,00%	0	0	0	0	0	0	0	0	0,00%	100,00%	0	1	0	0	0	0	100,00%	100,00%
K	Las Palmas	COLEGIO SALESIANO SAGRADO CORAZÓN	4	23	0	0	0	0	100,00%	100,00%	0	0	0	0	0	0	0	0	0,00%	100,00%	0	0	0	1	0	0	0,00%	0,00%
K	Las Palmas	COLEGIO SAN ANTONIO M ^o CLARET	12	38	0	0	0	0	100,00%	100,00%	0	0	0	0	0	0	0	0	0,00%	100,00%	2	13	0	0	0	0	100,00%	100,00%
K	Las Palmas	COLEGIO SAN IGNAO DE LOYOLA	7	14	0	0	0	0	100,00%	100,00%	0	0	0	0	0	0	0	0	0,00%	100,00%	0	3	0	0	0	0	100,00%	100,00%
K	Las Palmas	COLEGIO SANTA CATALINA	10	6	0	0	0	0	100,00%	100,00%	0	0	0	0	0	0	0	0	0,00%	100,00%	0	2	0	0	0	0	66,67%	66,67%
K	Las Palmas	COLEGIO SANTA ISABEL DE HUNGRIA	8	0	0	0	0	0	100,00%	100,00%	0	0	0	0	0	0	0	0	0,00%	100,00%	1	2	0	0	0	0	60,00%	60,00%
K	Las Palmas	I.E.S. JOSE FRUGONI PÉREZ	6	3	0	0	0	0	100,00%	100,00%	0	0	0	0	0	0	0	0	0,00%	100,00%	0	0	0	0	0	0	0,00%	0,00%
K	Las Palmas	I.E.S. ALONSO OJESADA	1	9	0	0	0	0	90,91%	90,91%	0	0	0	0	0	0	0	0	0,00%	100,00%	0	0	0	1	0	0	0,00%	0,00%
K	Las Palmas	I.E.S. CAIRASCO DE FIGUEROA	1	2	0	0	0	0	60,00%	60,00%	0	0	0	0	0	0	0	0	0,00%	100,00%	0	1	0	0	0	0	100,00%	100,00%
K	Las Palmas	I.E.S. CASAS NUEVAS	1	2	0	0	0	0	100,00%	100,00%	0	0	0	0	0	0	0	0	0,00%	100,00%	0	0	0	0	0	0	100,00%	100,00%
K	Las Palmas	I.E.S. CRUZ DE PIEDRA	4	3	1	0	0	0	87,50%	87,50%	0	0	0	0	0	0	0	0	0,00%	100,00%	0	0	0	0	0	0	0,00%	0,00%
K	Las Palmas	I.E.S. EL CALERO	2	3	0	0	0	0	100,00%	100,00%	0	0	0	0	0	0	0	0	0,00%	100,00%	0	3	0	0	0	0	100,00%	100,00%
K	Las Palmas	I.E.S. EL RINCÓN	1	1	0	0	0	0	100,00%	100,00%	0	0	0	0	0	0	0	0	0,00%	100,00%	0	0	0	0	0	0	0,00%	0,00%
K	Las Palmas	I.E.S. FELO MONZÓN GRAU BASSAS	2	5	0	0	1	0	87,50%	87,50%	0	0	0	0	0	0	0	0	0,00%	100,00%	0	1	0	2	0	0	20,00%	33,33%

COMPARATIVAS 2005: PORCENTAJES POR CENTRO DE: APTOS / NO APTOS (PRESENTADOS) / NO PRESENTADOS // POR OPCIONES // POR TRIBUNALES. CONVOCATORIAS DE JUNIO Y SEPTIEMBRE LOGSE

Opción	Tribunal	Centro	Junio										Septiembre														
			APTO		NO APTO		NO PRESENTADO		% Aptos/Total		% Aptos/Presentados		APTO		NO APTO		NO PRESENTADO		% Aptos/Total		% Aptos/Presentados						
			M	V	M	V	M	V	M	V	M	V	M	V	M	V	M	V	M	V	M	V					
J	Fuenteventura	I.E.S. SAN DIEGO DE ALCALA	5	4	0	0	0	0	100,00%	100,00%	0	0	0	0	0	0	0	0,00%	100,00%	0	0	0	0	0	0	0,00%	100,00%
J	Lanzarote	E.A. Y.O.A. PANCHOLASSO	1	2	0	0	1	0	75,00%	75,00%	0	0	0	0	0	0	0	0,00%	0,00%	10	2	0	0	0	0	100,00%	100,00%
J	Las Palmas	ALUMINOS EXTRANJEROS	0	0	0	0	0	0	0,00%	0,00%	0	0	0	0	0	0	0	0,00%	0,00%	0	0	1	0	0	0	0,00%	0,00%
J	Las Palmas	ESCUELA DE ARTE GRAN CANARIA	69	35	4	2	1	0	93,69%	94,55%	4	2	1	0	0	0	0	0,00%	0,00%	14	7	3	3	0	0	77,78%	77,78%
J	Las Palmas	TRIBUNAL LAS PALMAS	0	0	0	0	1	1	0,00%	0,00%	0	0	1	0	0	0	0	0,00%	0,00%	0	0	0	0	0	0	0,00%	0,00%
K	Fuenteventura	I.E.S. CORRALEJO	0	1	0	0	0	0	100,00%	100,00%	0	0	0	0	0	0	0	0,00%	0,00%	0	0	1	0	0	0	100,00%	100,00%
K	Fuenteventura	I.E.S. GRAN TARAJAL	2	4	0	0	0	0	100,00%	100,00%	1	3	0	0	0	0	0	0,00%	0,00%	1	3	0	0	0	0	100,00%	100,00%
K	Fuenteventura	I.E.S. JANDIA	1	0	0	0	0	0	100,00%	100,00%	0	0	0	0	0	0	0	0,00%	0,00%	0	0	2	1	0	0	0,00%	0,00%
K	Fuenteventura	I.E.S. PUERTO DEL ROSARIO	3	12	0	0	0	0	100,00%	100,00%	0	4	0	0	0	0	0	0,00%	0,00%	0	4	0	2	0	0	66,67%	66,67%
K	Fuenteventura	I.E.S. SAN DIEGO DE ALCALA	1	7	0	1	0	0	88,89%	88,89%	0	0	0	0	0	0	0	0,00%	0,00%	0	0	2	0	1	0	0,00%	0,00%
K	Fuenteventura	I.E.S. SANTO TOMAS DE AQUINO	0	3	0	0	0	0	100,00%	100,00%	1	0	0	0	0	0	0	0,00%	0,00%	1	0	0	0	0	0	100,00%	100,00%
K	Fuenteventura	TRIBUNAL FUERTEVENTURA	1	0	0	0	0	0	100,00%	100,00%	0	0	0	0	0	0	0	0,00%	0,00%	0	0	1	0	0	0	50,00%	50,00%
K	Lanzarote	I.E.S. AGUSTÍN ESPINOSA	1	6	0	0	0	0	100,00%	100,00%	0	0	0	0	0	0	0	0,00%	0,00%	0	1	0	2	0	0	33,33%	33,33%
K	Lanzarote	I.E.S. ARENAS INTERNACIONAL	3	3	0	0	0	0	100,00%	100,00%	0	0	0	0	0	0	0	0,00%	0,00%	0	0	1	0	0	0	100,00%	100,00%
K	Lanzarote	I.E.S. ARREGIFE	1	5	0	4	0	0	60,00%	60,00%	0	0	0	0	0	0	0	0,00%	0,00%	0	0	0	1	0	0	0,00%	0,00%
K	Lanzarote	I.E.S. BLAS CABRERA FELIPE (LANZAROTE)	3	12	0	1	0	0	93,75%	93,75%	1	2	0	0	0	0	0	0,00%	0,00%	1	2	0	0	0	0	60,00%	60,00%
K	Lanzarote	I.E.S. CÉSAR MANRIQUE	6	5	0	0	0	0	100,00%	100,00%	0	0	0	0	0	0	0	0,00%	0,00%	0	0	0	0	0	0	0,00%	0,00%
K	Lanzarote	I.E.S. HARIÁ	1	2	0	1	0	0	75,00%	75,00%	0	0	0	0	0	0	0	0,00%	0,00%	0	0	0	1	0	0	0,00%	0,00%
K	Lanzarote	I.E.S. SAN BARTOLOMÉ	4	0	0	0	0	0	100,00%	100,00%	1	0	0	0	0	0	0	0,00%	0,00%	1	1	0	0	0	0	100,00%	100,00%
K	Lanzarote	I.E.S. TEGUISE	1	2	0	0	0	0	100,00%	100,00%	1	0	0	0	0	0	0	0,00%	0,00%	1	0	0	0	0	0	100,00%	100,00%
K	Lanzarote	I.E.S. TIAS	7	3	1	0	0	0	90,91%	90,91%	0	0	0	0	0	0	0	0,00%	0,00%	1	0	0	3	0	0	25,00%	25,00%
K	Lanzarote	I.E.S. YAIZA	2	0	0	0	0	0	100,00%	100,00%	1	0	0	0	0	0	0	0,00%	0,00%	1	0	0	0	0	0	100,00%	100,00%
K	Lanzarote	I.E.S. ZONZAMAS	2	3	1	0	0	0	83,33%	83,33%	1	0	0	0	0	0	0	0,00%	0,00%	1	0	0	0	0	0	50,00%	50,00%
K	Lanzarote	TRIBUNAL LANZAROTE	1	0	1	1	0	0	33,33%	33,33%	0	0	0	0	0	0	0	0,00%	0,00%	0	0	1	0	0	0	0,00%	0,00%
K	Las Palmas	ALUMINOS EXTRANJEROS	0	0	1	0	0	0	0,00%	0,00%	0	0	0	0	0	0	0	0,00%	0,00%	0	0	0	0	0	0	0,00%	0,00%
K	Las Palmas	CAEPA ECCA	0	0	0	0	0	0	0,00%	0,00%	0	0	0	0	0	0	0	0,00%	0,00%	0	0	0	0	0	0	0,00%	0,00%
K	Las Palmas	CEAD PROFESOR FELIX PÉREZ PARRILLA	0	1	1	2	0	0	25,00%	25,00%	0	0	0	0	0	0	0	0,00%	0,00%	0	0	0	3	0	0	0,00%	0,00%
K	Las Palmas	CENTRO PRIVADO SANTA TERESA DE JESUS	12	4	0	0	0	0	100,00%	100,00%	0	0	0	0	0	0	0	0,00%	0,00%	0	0	0	0	0	0	100,00%	100,00%
K	Las Palmas	COLEGIO ARENAS	2	3	0	1	0	0	83,33%	83,33%	1	2	0	0	0	0	0	0,00%	0,00%	1	2	0	0	0	0	100,00%	100,00%
K	Las Palmas	COLEGIO GAROE	1	17	0	1	0	0	94,74%	94,74%	0	3	0	0	0	0	0	0,00%	0,00%	0	3	0	1	0	0	75,00%	75,00%
K	Las Palmas	COLEGIO GUAYDIL	2	0	0	0	0	0	100,00%	100,00%	0	0	0	0	0	0	0	0,00%	0,00%	0	0	0	0	0	0	0,00%	0,00%
K	Las Palmas	COLEGIO HEIDELBERG	8	13	0	0	0	0	100,00%	100,00%	0	0	0	0	0	0	0	0,00%	0,00%	0	0	0	0	0	0	100,00%	100,00%
K	Las Palmas	COLEGIO JAIME BALMES	0	2	1	0	0	0	66,67%	66,67%	0	2	0	0	0	0	0	0,00%	0,00%	0	2	0	0	0	0	50,00%	50,00%
K	Las Palmas	COLEGIO NTRA. SRA. DEL PILAR	0	3	0	0	0	0	100,00%	100,00%	0	1	0	0	0	0	0	0,00%	0,00%	0	1	0	2	0	0	33,33%	33,33%
K	Las Palmas	COLEGIO SAGRADO CORAZÓN	1	2	0	0	0	0	100,00%	100,00%	0	1	0	0	0	0	0	0,00%	0,00%	0	1	0	0	0	0	100,00%	100,00%
K	Las Palmas	COLEGIO SALESIANO SAGRADO CORAZÓN	4	23	0	0	0	0	100,00%	100,00%	0	0	0	0	0	0	0	0,00%	0,00%	0	0	0	1	0	0	0,00%	0,00%
K	Las Palmas	COLEGIO SAN ANTONIO M ^o CLARET	12	38	0	0	0	0	100,00%	100,00%	2	13	0	0	0	0	0	0,00%	0,00%	2	13	0	0	0	0	100,00%	100,00%
K	Las Palmas	COLEGIO SAN IGNACIO DE LOYOLA	7	14	0	0	0	0	100,00%	100,00%	0	0	0	0	0	0	0	0,00%	0,00%	0	0	0	0	0	0	100,00%	100,00%
K	Las Palmas	COLEGIO SANTA CATALINA	10	6	0	0	0	0	100,00%	100,00%	0	2	0	0	0	0	0	0,00%	0,00%	0	2	0	0	0	0	66,67%	66,67%
K	Las Palmas	COLEGIO SANTA ISABEL DE HUNGRIA	8	0	0	0	0	0	100,00%	100,00%	1	2	0	0	0	0	0	0,00%	0,00%	1	2	0	0	0	0	60,00%	60,00%
K	Las Palmas	I.E.S. JOSE FRUGONI PÉREZ	6	3	0	0	0	0	100,00%	100,00%	0	0	0	0	0	0	0	0,00%	0,00%	0	0	0	0	0	0	100,00%	100,00%
K	Las Palmas	I.E.S. ALONSO OJESADA	1	9	0	0	0	0	90,91%	90,91%	0	0	0	0	0	0	0	0,00%	0,00%	0	0	0	1	0	0	0,00%	0,00%
K	Las Palmas	I.E.S. CAIRASCO DE FIGUEROA	1	2	0	0	0	0	60,00%	60,00%	0	1	0	0	0	0	0	0,00%	0,00%	0	1	0	0	0	0	100,00%	100,00%
K	Las Palmas	I.E.S. CASAS NUEVAS	1	2	0	0	0	0	100,00%	100,00%	0	0	0	0	0	0	0	0,00%	0,00%	0	0	0	0	0	0	100,00%	100,00%
K	Las Palmas	I.E.S. CRUZ DE PIEDRA	4	3	1	0	0	0	87,50%	87,50%	0	0	0	0	0	0	0	0,00%	0,00%	0	0	0	0	0	0	0,00%	0,00%
K	Las Palmas	I.E.S. EL CALERO	2	3	0	0	0	0	100,00%	100,00%	0	3	0	0	0	0	0	0,00%	0,00%	0	3	0	0	0	0	100,00%	100,00%
K	Las Palmas	I.E.S. EL RINCÓN	1	1	0	0	0	0	100,00%	100,00%	0	0	0	0	0	0	0	0,00%	0,00%	0	0	0	0	0	0	0,00%	0,00%
K	Las Palmas	I.E.S. FELO MONZÓN GRAU BASSAS	2	5	0	1	0	0	87,50%	87,50%	0	1	0	0	0	0	0	0,00%	0,00%	0	1	0	2	0	0	20,00%	33,33%

N	Las Palmas	COLEGIO SAN ANTONIO M ^a CLARET	14	8	0	0	0	0	0	100,00%	100,00%	4	4	0	0	0	0	0	0	100,00%	100,00%
N	Las Palmas	COLEGIO SAN IGNACIO DE LOYOLA	4	5	0	0	0	0	0	100,00%	100,00%	1	3	0	0	0	0	0	0	100,00%	100,00%
N	Las Palmas	COLEGIO SANTA CATALINA	7	2	1	2	0	0	0	75,00%	75,00%	0	0	1	0	0	0	0	0	50,00%	50,00%
N	Las Palmas	COLEGIO SANTA ISABEL DE HUNGRIA	14	3	1	1	0	0	0	89,47%	89,47%	4	1	3	1	0	0	0	0	55,56%	55,56%
N	Las Palmas	I.E.S. JOSE FRUGONI PÉREZ	3	1	0	0	0	0	0	100,00%	100,00%	2	1	0	0	0	0	0	0	100,00%	100,00%
N	Las Palmas	I.E.S. ALONSO QUESADA	17	4	3	0	0	0	0	87,50%	87,50%	3	0	1	1	3	1	0	0	33,33%	60,00%
N	Las Palmas	I.E.S. CAIRASCO DE FIGUEROA	7	1	0	0	0	0	0	100,00%	100,00%	1	1	0	0	0	0	0	0	100,00%	100,00%
N	Las Palmas	I.E.S. CASAS NUEVAS	9	1	0	0	0	0	0	100,00%	100,00%	1	0	0	0	0	0	0	0	100,00%	100,00%
N	Las Palmas	I.E.S. CRUZ DE PIEDRA	1	0	0	0	0	0	0	100,00%	100,00%	0	2	1	0	0	0	0	0	66,67%	66,67%
N	Las Palmas	I.E.S. EL CALERO	7	2	0	0	0	0	0	100,00%	100,00%	2	0	0	0	0	0	0	0	100,00%	100,00%
N	Las Palmas	I.E.S. EL RINCON	1	4	0	0	0	0	0	100,00%	100,00%	1	0	0	0	0	0	0	0	100,00%	100,00%
N	Las Palmas	I.E.S. FELO MONZON GRAU BASSAS	7	3	0	1	0	0	0	90,91%	90,91%	0	1	0	0	1	1	0	0	33,33%	100,00%
N	Las Palmas	I.E.S. FERIA DEL ATLANTICO	4	1	1	0	0	0	0	83,33%	83,33%	1	0	0	0	0	0	0	0	100,00%	100,00%
N	Las Palmas	I.E.S. FERNANDO SAGASETA	0	0	1	0	0	0	0	0,00%	0,00%	1	0	0	0	0	0	0	0	100,00%	100,00%
N	Las Palmas	I.E.S. GUAMARTEME	7	2	0	0	0	0	0	100,00%	100,00%	2	1	0	0	0	0	0	0	100,00%	100,00%
N	Las Palmas	I.E.S. ISABEL DE ESPAÑA	15	10	0	0	0	0	0	100,00%	100,00%	8	4	0	1	0	0	0	0	92,31%	92,31%
N	Las Palmas	I.E.S. JINAMAR II	1	1	0	0	0	0	0	100,00%	100,00%	0	0	0	0	0	0	0	0	0,00%	0,00%
N	Las Palmas	I.E.S. JINAMAR III	5	1	0	0	0	0	0	100,00%	100,00%	1	0	0	0	0	0	0	0	100,00%	100,00%
N	Las Palmas	I.E.S. JOSE ARENCIBIA GIL	7	6	0	0	0	0	0	100,00%	100,00%	4	5	0	0	0	0	0	0	100,00%	100,00%
N	Las Palmas	I.E.S. JUAN PULIDO CASTRO	14	3	0	0	0	0	0	100,00%	100,00%	2	3	0	0	0	0	0	0	100,00%	100,00%
N	Las Palmas	I.E.S. LA ISLETA	3	5	1	0	0	0	0	80,00%	88,89%	0	2	0	0	0	0	0	0	50,00%	50,00%
N	Las Palmas	I.E.S. LA MINILLA	6	4	0	0	0	0	0	100,00%	100,00%	0	0	0	0	0	0	0	0	0,00%	0,00%
N	Las Palmas	I.E.S. LOMO APOLIMARIO	4	1	0	0	0	0	0	100,00%	100,00%	0	0	0	0	0	0	0	0	0,00%	0,00%
N	Las Palmas	I.E.S. LOMO DE LA HERRADURA	5	0	0	0	0	0	0	100,00%	100,00%	0	0	0	0	0	0	0	0	0,00%	0,00%
N	Las Palmas	I.E.S. MESA Y LOPEZ	3	2	0	0	0	0	0	100,00%	100,00%	4	1	0	0	0	0	0	0	100,00%	100,00%
N	Las Palmas	I.E.S. NUEVA ISLETA TONY GALLARDO	5	0	1	0	0	0	0	83,33%	83,33%	1	2	0	1	0	0	0	0	75,00%	75,00%
N	Las Palmas	I.E.S. PABLO MONTESINO	4	1	0	0	0	0	0	100,00%	100,00%	0	0	0	0	0	0	0	0	0,00%	0,00%
N	Las Palmas	I.E.S. PEREZ GALDOS	13	6	4	1	0	0	0	79,17%	79,17%	1	1	1	3	0	0	0	0	33,33%	33,33%
N	Las Palmas	I.E.S. POLITECNICO	20	6	0	1	0	0	0	96,30%	96,30%	6	1	1	1	0	0	0	0	77,78%	77,78%
N	Las Palmas	I.E.S. PRIMERO DE MAYO	7	0	0	0	0	0	0	100,00%	100,00%	0	0	0	0	0	0	0	0	0,00%	0,00%
N	Las Palmas	I.E.S. PROFESOR ANTONIO CABRERA PEREZ	3	1	0	0	0	0	0	100,00%	100,00%	1	0	0	0	0	0	0	0	100,00%	100,00%
N	Las Palmas	I.E.S. SAN CRISTÓBAL	5	3	0	0	0	0	0	100,00%	100,00%	1	0	0	0	0	0	0	0	100,00%	100,00%
N	Las Palmas	I.E.S. SANTA BRIGIDA	9	2	0	0	0	0	0	100,00%	100,00%	1	1	0	0	0	0	0	0	66,67%	66,67%
N	Las Palmas	I.E.S. SANTA TERESA DE JESUS	8	6	1	0	0	0	0	93,33%	93,33%	4	0	1	0	0	0	0	0	80,00%	80,00%
N	Las Palmas	I.E.S. SCHAWANN	3	2	1	0	0	0	0	83,33%	83,33%	0	0	0	0	0	0	0	0	0,00%	0,00%
N	Las Palmas	I.E.S. SIETE PALMAS	4	1	0	0	0	0	0	100,00%	100,00%	1	0	0	0	0	0	0	0	100,00%	100,00%
N	Las Palmas	I.E.S. TAFIRA	7	4	0	0	0	0	0	100,00%	100,00%	0	0	0	0	0	0	0	0	0,00%	0,00%
N	Las Palmas	I.E.S. TAMARACEITE	10	1	1	0	0	0	0	91,67%	91,67%	0	0	0	0	0	0	0	0	0,00%	0,00%
N	Las Palmas	I.E.S. TEROR	12	5	2	0	0	0	0	85,00%	89,47%	3	1	1	0	0	0	0	0	80,00%	80,00%
N	Las Palmas	I.E.S. TOMAS MORALES	13	9	0	0	0	0	0	100,00%	100,00%	3	2	0	0	0	0	0	0	100,00%	100,00%
N	Las Palmas	I.E.S. VALSEQUEILLO	2	2	0	0	0	0	0	100,00%	100,00%	0	1	0	0	0	0	0	0	100,00%	100,00%
N	Las Palmas	I.E.S. VEGA DE SAN JOSE	3	1	0	0	0	0	0	100,00%	100,00%	0	0	0	0	0	0	0	0	0,00%	0,00%
N	Las Palmas	I.E.S. VEGA DE SAN MATEO	5	0	0	0	0	0	0	100,00%	100,00%	4	0	0	0	0	0	0	0	100,00%	100,00%
N	Las Palmas	TRIBUNAL LAS PALMAS	13	4	6	2	3	4	0	53,13%	68,00%	12	4	7	0	3	1	0	0	59,26%	69,57%
N	Norte	CENTRO PRIVADO ANITA CONRAD	0	1	0	0	0	0	0	100,00%	100,00%	0	0	0	0	0	0	0	0	0,00%	0,00%
N	Norte	I.E.S. AGAETE	1	1	0	0	0	0	0	100,00%	100,00%	0	2	1	1	0	0	0	0	50,00%	50,00%
N	Norte	I.E.S. ARUCAS-DOMINGO RIVERO	11	7	0	0	0	0	0	100,00%	100,00%	4	2	0	0	0	0	0	0	75,00%	75,00%
N	Norte	I.E.S. BAÑADEROS	1	1	0	0	0	0	0	100,00%	100,00%	0	0	0	0	0	0	0	0	0,00%	0,00%
N	Norte	I.E.S. DOMINGO RIVERO	1	0	0	0	0	0	0	100,00%	100,00%	0	0	0	0	0	0	0	0	0,00%	0,00%
N	Norte	I.E.S. DORAMAS	1	0	0	0	0	0	0	100,00%	100,00%	0	0	0	0	0	0	0	0	0,00%	0,00%
N	Norte	I.E.S. GUJA	11	3	0	0	0	0	0	93,33%	100,00%	3	1	0	0	0	0	0	0	100,00%	100,00%
N	Norte	I.E.S. ROQUE AMAGRO	2	0	0	0	0	0	0	100,00%	100,00%	0	0	0	0	0	0	0	0	0,00%	0,00%
N	Norte	I.E.S. SAN NICOLAS DE TOLENTINO	7	0	2	1	0	0	0	63,64%	70,00%	0	0	0	0	0	0	0	0	0,00%	0,00%
N	Norte	I.E.S. SANTA MARIA DE GUIA	3	0	0	0	0	0	0	100,00%	100,00%	0	0	2	0	0	0	0	0	0,00%	0,00%
N	Norte	I.E.S. SANTIAGO SANTANA DIAZ	5	1	0	0	0	0	0	100,00%	100,00%	0	0	0	0	0	0	0	0	0,00%	0,00%

COMPARATIVAS 2004: MEDIAS GENERALES POR CENTROS
NOTA MEDIA PRUEBA / NOTA MEDIA EXPEDIENTE CENTRO

	Junio			Septiembre		
	Nº alumnos	Nota Media Prueba	Nota Expediente	Nº alumnos	Nota Media Prueba	Nota Expediente
ALUMNOS EXTRANJEROS	6	2,17	6,35	4	2,84	6,975
CAEPA ECCA	10	5,45	7	6	4,92	6,96667
CEAD PROFESOR FÉLIX PÉREZ PARRILLA	21	5,12	6,31053	8	4,05	5,91667
CENTRO PRIVADO ANITA CONRAD	3	7,2	9,2	0	0	0
CENTRO PRIVADO SANTA TERESA DE JESÚS	60	7,46	7,48167	6	5,9	5,73333
COLEGIO ALMA'S MASPALOMAS	28	6,21	7,075	0	0	0
COLEGIO ARENAS	10	6,35	6,83	7	4,95	5,94286
COLEGIO ARENAS SUR	12	6,93	8,18333	2	5,84	7,1
COLEGIO GAROÉ	35	6,55	8,13143	8	4,71	5,825
COLEGIO GUAYDIL	33	6,57	8,00909	3	4,45	6
COLEGIO HEIDELBERG	60	7,31	7,45333	3	5,06	5,83333
COLEGIO JAIME BALMES	9	4,92	6,71111	12	3,76	5,80833
COLEGIO NTRA. SRA. DEL PILAR	36	6,24	6,96667	10	5,07	5,91
COLEGIO SAGRADO CORAZÓN	15	6,83	7,22	3	5,99	6
COLEGIO SALESIANO SAGRADO CORAZÓN	73	6,67	7,50548	9	4,56	5,55556
COLEGIO SAN ANTONIO M ^a CLARET	100	7,04	7,744	34	5,65	6,13824
COLEGIO SAN IGNACIO DE LOYOLA	50	7,01	7,392	13	5,11	5,82308
COLEGIO SANTA CATALINA	53	5,95	6,59245	9	4,59	5,6
COLEGIO SANTA ISABEL DE HUNGRÍA	44	5,86	7,06818	18	4,34	5,92222
E.A.A. Y O.A. PANCHO LASSO	4	5,43	7,275	12	5,38	6,3
ESCUELA DE ARTE GRAN CANARIA	110	5,81	6,94679	27	4,84	5,97778
I.B.A.D. (Vecindario)	5	4,05	6,25	1	3,81	5,3
I.E.S. JOSE FRUGONI PÉREZ	25	6,73	8,3	10	4,68	6,48
I.E.S. AGAETE	12	6,49	8,29167	10	3,12	6,2
I.E.S. AGUSTÍN ESPINOSA	63	5,79	7,30159	13	4,26	6,12308
I.E.S. ALONSO QUESADA	83	5,98	7,26667	16	4,72	6,1375
I.E.S. AMURGA	23	6	7,56957	6	4,33	6,16667
I.E.S. ARENAS INTERNACIONAL	15	6,95	8	3	6,12	6,93333
I.E.S. ARGINEGUIN	18	6,39	7,46111	16	5,17	6,125
I.E.S. ARRECIFE	23	5,44	7,16522	2	4,03	6,1
I.E.S. ARUCAS	1	3,47	6,6	0	0	0
I.E.S. ARUCAS-DOMINGO RIVERO	51	6,2	7,07843	26	4,66	6,06538
I.E.S. BAÑADEROS	23	6,75	7,9087	2	5,65	5,85
I.E.S. BLAS CABRERA FELIPE (LANZAROTE)	59	6,08	7,47759	29	4,25	6,07857

I.E.S. CAIRASCO DE FIGUEROA	30	5,96	7,36552	5	5,38	5,88
I.E.S. CARRIZAL	18	6,83	7,16667	0	0	0
I.E.S. CASAS NUEVAS	33	6,29	7,40909	6	5,89	6,41667
I.E.S. CÉSAR MANRIQUE	37	6,18	7,04595	17	4,89	6,15882
I.E.S. CORRALEJO	12	6,17	7,20833	8	5,3	6,1
I.E.S. CRUCE DE ARINAGA	15	5,81	7,17333	4	4,87	6,225
I.E.S. CRUZ DE PIEDRA	15	5,27	7,05333	3	4,95	6,3
I.E.S. DOMINGO RIVERO	1	5,45	5,7	0	0	0
I.E.S. DORAMAS	16	6,43	7,1375	4	3,68	6,125
I.E.S. EL CALERO	27	6,43	7,45926	6	4,91	5,98333
I.E.S. EL DOCTORAL	23	6,91	7,86522	4	6,12	6,1825
I.E.S. EL RINCON	27	6	7,61852	2	4,81	6,4
I.E.S. FARO DE MASPALOMAS	24	5,86	6,97083	5	4,81	5,94
I.E.S. FELO MONZÓN GRAU BASSAS	42	5,94	7,69524	8	4,36	6,15
I.E.S. FERIA DEL ATLÁNTICO	16	5,86	7,36875	2	4,11	5,5
I.E.S. FERNANDO SAGASETA	4	3,42	6,225	2	4,01	5,55
I.E.S. GRAN TARAJAL	24	5,98	6,50417	16	5,18	6,075
I.E.S. GUANARTEME	43	7,28	7,74884	15	5,77	5,88667
I.E.S. GUÍA	32	6,97	7,71875	7	5,23	5,98571
I.E.S. HARÍA	10	6,46	7,51	3	4,64	6,06667
I.E.S. INGENIO	54	6,61	6,6963	12	5,63	6,01667
I.E.S. ISABEL DE ESPAÑA	126	6,6	7,4	43	5,52	6,1381
I.E.S. JANDIA	14	5,88	7,07857	8	4,12	6,5125
I.E.S. JINAMAR II	12	6,11	7,25	0	0	0
I.E.S. JINAMAR III	7	5,48	6,52857	1	4,29	5,7
I.E.S. JOAQUÍN ARTILES	43	6,11	7,05814	23	4,88	6,03043
I.E.S. JOSÉ ARENCIBIA GIL	52	6,47	7,34038	32	5,15	6,20313
I.E.S. JOSÉ ZERPA	25	6,37	7,264	7	5,7	6,11429
I.E.S. JUAN PULIDO CASTRO	45	6,11	7,16889	14	5,21	6,20714
I.E.S. LA ISLETA	23	5,7	6,71739	6	4,18	5,55
I.E.S. LA MINILLA	34	6,53	6,97059	10	5,83	6,05
I.E.S. LOMO APOLINARIO	13	6,04	7,1	1	6,21	5,8
I.E.S. LOMO DE LA HERRADURA	18	5,65	6,73889	7	3,89	5,77143

I.E.S. MESA Y LÓPEZ	17	6,63	7,04118	17	5,92	6,32353
I.E.S. NUEVA ISLETA TONY GALLARDO	40	6,5	7,7325	11	5,17	6,23636
I.E.S. PABLO MONTESINO	13	6,62	7,69231	2	5	6,05
I.E.S. PÉREZ GALDÓS	90	5,65	7,4186	25	3,88	6,052
I.E.S. POLÍTICO	87	6,21	7,5069	27	4,77	6,41852
I.E.S. PRIMERO DE MAYO	14	6,33	6,49286	0	0	0
I.E.S. PROFESOR ANTONIO CABRERA PÉREZ	10	6,33	7,32	6	5,18	6,1
I.E.S. PUERTO DEL ROSARIO	43	6,64	6,95581	16	5,14	6,075
I.E.S. ROQUE AMAGRO	6	6,56	7,4	5	4,6	6,28
I.E.S. SAN BARTOLOMÉ	29	7,03	7,5	5	4,51	6,04
I.E.S. SAN CRISTÓBAL	17	5,83	7,73529	5	3,64	5,98
I.E.S. SAN DIEGO DE ALCALÁ	53	6,06	7,21887	6	4,56	6,06667
I.E.S. SAN NICOLÁS DE TOLENTINO	27	5,19	7,29259	2	2,55	5,9
I.E.S. SANTA BRÍGIDA	37	6,52	7,64595	12	4,65	6,00833
I.E.S. SANTA LUCÍA	13	7,31	7,36154	1	6,1	6,5
I.E.S. SANTA MARÍA DE GUÍA	17	6,34	7,48824	5	4,5	5,66
I.E.S. SANTA TERESA DE JESÚS	41	6,62	7,36829	22	5,4	5,95455
I.E.S. SANTIAGO SANTANA DÍAZ	27	6,41	7,05185	6	5,89	6,16667
I.E.S. SANTO TOMÁS DE AQUINO	19	5,48	6,81579	13	4,15	5,96923
I.E.S. SAULO TORÓN	47	6,11	7,37447	9	4,75	5,97778
I.E.S. SCHAMANN	24	6,39	7,02083	4	5,55	5,575
I.E.S. SIETE PALMAS	14	6,24	7,07143	8	5,59	5,925
I.E.S. TAFIRA	26	6,45	7,57308	5	4,91	6,2
I.E.S. TÁMARA	29	6,93	7,18966	12	5,2	6,25833
I.E.S. TAMARACEITE	32	6,06	6,72813	1	4,72	6,2
I.E.S. TEGUISE	14	7,03	7,07143	4	5,44	6,3
I.E.S. TEROR	58	5,91	7,01207	14	4,56	6,03571
I.E.S. TIAS	35	5,8	7,64857	11	4,44	6,40909
I.E.S. TOMÁS MORALES	78	6,69	7,54935	18	5,06	6,12778
I.E.S. VALSEQUILLO	24	5,97	7,0625	10	4,91	6,14
I.E.S. VECINDARIO	61	6,02	7,40656	18	4,87	6,33333
I.E.S. VEGA DE SAN JOSÉ	17	6,1	8,01176	0	0	0
I.E.S. VEGA DE SAN MATEO	22	6,58	7,45909	7	4,98	6,02857
I.E.S. YAIZA	15	6,43	7,2	3	4,66	6,13333
I.E.S. ZONZAMAS	17	5,3	6,77059	7	4,02	5,97143
TRIBUNAL FUERTEVENTURA	9	4,18	6,31111	5	4,1	6,3
TRIBUNAL LANZAROTE	9	4,38	6,02857	4	2,95	5,725
TRIBUNAL LAS PALMAS	71	4,83	6,26515	71	4,62	6,20478
TRIBUNAL NORTE	4	3,68	6,2	4	5,14	6,225
TRIBUNAL SUR	11	4,92	6,2275	6	3,99	6,075